

Cuenta General del Ejercicio 2013

Elevación

A efectos de lo dispuesto por el inciso 13) del artículo 87° de la Carta Orgánica Municipal que establece como atribución del Intendente Municipal **"Remitir al Tribunal de Cuentas el estado de la ejecución presupuestaria y el estado de la situación patrimonial del ejercicio vencido antes del 31 de marzo siguiente"**, elevo a su consideración, la documentación correspondiente a la parte pertinente de la Ejecución Presupuestaria, su resultado, el endeudamiento que surge de tal ejecución y la Conciliación con la Situación del Tesoro y la Gestión de Bienes correspondiente a la "Cuenta General del Ejercicio del Año 2013", restando la remisión del Estado de Situación Patrimonial que se elevara el día **viernes 4 de abril de 2014**.

La denominación utilizada para el presente documento esta definida en sendos artículos de la Carta Orgánica Municipal (inciso 15 del artículo 63° y inciso 9 del artículo 85°) que la nombran como la *"Cuenta General del Ejercicio"* y la información contenida, se ajusta a lo establecido por el su artículo 165° de la referida norma, que dispone **"El cierre del ejercicio anual se produce el 31 de diciembre de cada año"** enumerando a continuación los estados a confeccionar:

- 1. "El Estado de Situación Patrimonial, que contiene los bienes, derechos y obligaciones del Municipio a esa fecha;**
- 2. El Estado de Ejecución Presupuestaria, que informa sobre la evolución de las distintas partidas y sus grado de compromiso y cumplimiento, producidos entre el 1° de enero y dicha fecha;**
- 3. Los Estados Complementarios que disponga la Ordenanza de Contabilidad".**

Por su parte y en relación al ítem 3 de la norma detallada precedentemente, el Artículos 74° de la Ley Provincial de Contabilidad N° 6.395, establecida como Régimen Contable para la Municipalidad de Ciudad de Río Cuarto por Ordenanza N° 67/84, enumera los elementos que forman la Cuenta General del Ejercicio:

"a) De la ejecución del presupuesto de gastos, que deberá reflejar lo autorizado por cada crédito, lo comprometido con cargo a los mismos, lo obligado y lo pagado.

b) De lo calculado y efectivamente recaudado en el ejercicio por cada rubro de ingresos.

c) De los cuadros que reflejen el superávit o déficit financiero y de caja del ejercicio.

d) Del movimiento de fondos, títulos y valores operado durante el ejercicio.

e) De la Deuda Pública al comienzo y final del ejercicio.

f) De los residuos pasivos.

g) De la gestión de los bienes, que deberá reflejar las existencias al iniciarse el ejercicio, las variaciones producidas durante el mismo como resultado de la ejecución del Presupuesto General o por otras causas y la situación al cierre."

La elaboración de los Estados Presupuestarios, por parte de la áreas de dependencias de la Secretaría de Economía, fue realizada sobre la base de registros analíticos y mediante la concentración de datos de la Administración Central, adjuntando la ejecución del Ente Municipal de Obras Sanitarias y el Instituto Municipal de la Vivienda, cuyos Balances se incorporarán al momento de la elevación del Estado de Situación Patrimonial.

De toda la documentación utilizada, se adjunta la de relevancia a los efectos de la presentación, quedando en poder de la Secretaría de Economía el resto de la documentación que da respaldo a toda la elaboración. La misma constituye los papeles de trabajo de la Cuenta del Ejercicio.

Por último se ponen a vuestra entera disposición, a la totalidad del personal de las áreas técnicas de esta dependencia, para responder a las consultas complementarias y/o adicionales que se consideren necesarias, como también de aquellas que puedan realizar el órgano de control y el deliberativo, aclarando una vez mas que se completara la remisión el día viernes 4 de abril de 2014.

Índice

Del Presupuesto de Gastos y Cálculo de Recursos y sus modificaciones	4
Del Presupuesto sancionado originariamente	4
Rectificaciones al Presupuesto	6
Resoluciones de Rectificación	6
Rectificaciones a los Ingresos	6
Rectificaciones de Gastos	7
Del presupuesto Definitivo al 31/12/2013	8
De lo Calculado y efectivamente recaudado	10
De los Recursos	10
Ingresos Tributarios	11
Ingresos No Tributarios	11
Rentas de la Propiedad	11
Transferencias Corrientes	12
Recursos Propios de Capital	12
Transferencias de Capital	12
Disminución de la Inversión Financiera	12
Recuperación de Préstamos y Aportes económicos Reintegrables	13
Obtención de Préstamos y Excedente Líquido	13
Contribuciones Figurativas	13
Comparativo Recaudación Periodo 2010 – 2013	14
De la Ejecución Presupuestaria de Gastos	22
Por Objeto del gasto	23
Comparativo Ejecución Presupuestaria Periodo 2010-2013	34
Clasificación Institucional del Gasto	38
Clasificación Institucional del Gasto	39
Comparativo Ejecución Institucional Periodo 2010-2013	40
Por Jurisdicción y por Programa	42
Del Resultado Financiero General	64
Deuda Presupuestaria - Flotante	66
Ordenes de Pago Pendientes a Proveedores	66
Del total "A Pagar"	66
LISTADO DE OP PENDIENTES AL 31/12/2013	67
LISTADO DE ORDENES DE RETENCION PENDIENTES AL 31/12/2013	70
CHEQUES DIFERIDOS 2013 - CTA. CTE. 19995/9 BCO. CBA. RENTAS GENERALES – VENCIMIENTO 2014	71
CHEQUES DIFERIDOS 2013 - CTA. CTE 43200561/35 BCO NACIÓN – FONDO DE OBRAS PUBLICAS – VENCIDO 2014	78
Situación del Tesoro	79
Del Resultado Financiero Base Caja Presupuestario	79
CUENTAS ESPECIALES Y DE TERCEROS	82
SALDO DE BANCOS POR LIBROS AL 31/12/13	83
Gestión de Bienes	<i>¡Error! Marcador no definido.</i>
1. Relevamiento del Parque Automotor	84
2. Alta de Bienes de Uso	84
3. Bajas de Bienes	91

Del Presupuesto de Gastos y Cálculo de Recursos y sus modificaciones

Del Presupuesto sancionado originariamente

La Ordenanza 140/12 aprobó el Presupuesto de Gastos y Cálculo de Recursos para el Ejercicio 2.013 por un monto total de \$ 668.285.000,00.-

Los gastos se distribuyen por objeto según el siguiente cuadro:

Por Objeto de Gasto

Partida Principal	Original
01 – Personal	220.268.213,00
02 - Bienes de Consumo	8.457.314,76
03 - Servicios No Personales	146.558.693,24
04 - Bienes de Capital	72.935.312,00
05 – Transferencias	46.312.288,00
06 - Activos Financieros	21.118.550,00
07 - Servicios de la Deuda y ot.	80.324.110,00
08 - Otros Gastos	557.840,00
09 - Gastos Figurativos	60.135.079,00
10 - Crédito Adicional Refuerzo Partida	11.617.600,00
	668.285.000,00

El cálculo de Recursos destinado a atender las Erogaciones, es:

Ingresos Corrientes	529.394.945,00
1 - Ingresos Tributarios	513.919.015,00
1- Contribuciones	236.680.034,00
2 – Tasas	2.734.479,00
3 – Impuestos	111.806.702,00
4- Coparticipación de Impuestos	162.697.800,00
2 - Ingresos no Tributarios	2.863.336,00
1 – Aranceles	560.200,00
2 – Multas	68.699,00
3 – Otros	2.234.437,00
3 - Rentas de la Propiedad	10.861.394,00
1 - Intereses por préstamos	87.600,00
2 - Intereses por depósitos	0,00
3 - Intereses y actualiz por pago fuera de término y P/ Pago	10.773.794,00
4 - Transferencias Corrientes	1.751.200,00
1 - Del Sector Público nacional, Provincial y Municipal	1.751.200,00
Recursos de Capital	41.630.780,00
1 - Recursos propios de Capital	12.728.730,00
1 - Ventas de Activos	12.728.730,00
2 - Transferencias de Capital	10.000.000,00
1 - Del Sector Público nacional, Provincial y Municipal	10.000.000,00
3 - Disminución de la Inversión Financiera	18.902.050,00
1 - De fondos fiduciarios y otros entes	18.902.050,00
Activos Financieros	87.659.275,00
1 - Recuperación de Préstamos y aportes Económicos reintegrables	3.409.275,00
1 - Del Sector privado	3.409.275,00
2 - Obtención de Préstamos	26.000.000,00
3 - Incremento de otros Pasivos	46.120.000,00
4 - Excedente líquido ejercicio anterior	1.500.000,00
5 - Aportes Adjudicatarios FOMUVI	10.630.000,00
Contribuciones Figurativas	9.600.000,00
1 - Contribuciones Figurativas	9.600.000,00
1 - Contribuciones de Instituciones descentralizadas para financiaciones corrientes	9.600.000,00
Total General	668.285.000,00

Rectificaciones al Presupuesto

Se detallan a continuación los instrumentos que dieron origen a las rectificaciones del Presupuesto:

Resoluciones de Rectificación

Res. N°	Fecha	Importe
14.374	11-01-13	202.805,00
14.398	30-01-13	400.365,00
14.422	11-03-13	74.560,00
14.454	09-04-13	292.275,00
14.487	02-05-13	105.600,00
14.615	05-07-13	305.525,00
14.665	22-08-13	5.000,00
14.681	17-09-13	7.505,00
14.689	04-10-13	3.705,00
14.703	24-10-13	123.225,00
14.706	29-10-13	36.784.800,00
14.750	21-11-13	6.678,00
Total		38.312.043,00

Rectificaciones a los Ingresos

INGRESOS										
Resolución N°	Fecha	Tributarios	No Tributarios	Rentas de la Propiedad	Transferencias Corrientes	Recursos Propios de Capital	Transferencias de Capital	Activos Financieros	Contribuciones Figurativas	Total
14.374	11-01-13				202.805,00					202.805,00
14.398	30-01-13				400.365,00					400.365,00
14.422	11-03-13		74.560,00							74.560,00
14.454	09-04-13		84.000,00		208.275,00					292.275,00
14.487	02-05-13				105.600,00					105.600,00
14.615	05-07-13				305.525,00					305.525,00
14.665	22-08-13				5.000,00					5.000,00
14.681	17-09-13		7.505,00							7.505,00
14.689	04-10-13		3.705,00							3.705,00
14.703	24-10-13				123.225,00					123.225,00
14.706	29-10-13		6.678,00							6.678,00
14.750	21-11-13	36.784.800,00								36.784.800,00
		36.784.800,00	176.448,00	0,00	1.350.795,00	0,00	0,00	0,00	0,00	38.312.043,00

Rectificaciones de Gastos

Resolución N°	Fecha	Gastos							Total
		Personal	Bienes de consumo	Servicios no personales	Bienes de Capital	Transferencias	Servicios de la Deuda y Disminución de otros Pasivos	Gastos Figurativos	
1437	11-01-4	101.402,50	71.402,50		30.000,00				202.805,00
1439	30-01-8	112.682,50	80.000,00	175.000,00	32.682,50				400.365,00
1442	11-03-2					74.560,00			74.560,00
1445	09-04-4	104.137,50	74.137,50		30.000,00	84.000,00			292.275,00
1448	02-05-7			105.600,00					105.600,00
1461	05-07-5	114.874,95	102.762,50	37.887,55	50.000,00				305.525,00
1466	22-08-5					5.000,00			5.000,00
1468	17-09-1					7.505,00			7.505,00
1468	04-10-9					3.705,00			3.705,00
1470	24-10-3	45.851,63	40.000,00	15.760,87	21.612,50				123.225,00
1470	29-10-6	7.729.500,00		16.359.800,00		330.000,00	-	16.505.000,00	36.784.800,00
1475	21-11-0					6.678,00	4.139.500,00	0	6.678,00
		8.208.449,08	368.302,50	16.694.048,42	164.295,00	511.448,00	- 4.139.500,00	16.505.000,00	38.312.043,00

Del presupuesto Definitivo al 31/12/2013

Después de las compensaciones y ampliaciones producidas en el período, el presupuesto se discrimina por objeto de la siguiente manera:

Partida Principal	Vigente
01 – Personal	221.724.990,59
02 - Bienes de Consumo	10.729.433,83
03 - Servicios No Personales	168.994.167,09
04 - Bienes de Capital	73.970.122,08
05 – Transferencias	55.414.737,52
06 - Activos Financieros	21.247.975,31
07 - Servicios de la Deuda y ot.	76.635.010,00
08 – Otros Gastos	1.381.930,08
09 - Gastos Figurativos	76.434.079,00
10 - Crédito Adicional Refuerzo Partida	64.597,50
	706.597.043,00
	706.597.043,00

El Cálculo de los Recursos original quedó configurado de la siguiente manera:

	Vigente
Ingresos Corrientes	567.706.988,00
1 - Ingresos Tributarios	550.703.815,00
1- Contribuciones	249.781.736,00
2 – Tasas	2.914.479,00
3 – Impuestos	115.209.992,00
4- Coparticipación de Impuestos	182.797.608,00
2 - Ingresos no Tributarios	3.039.784,00
1 – Aranceles	560.200,00
2 – Multas	68.699,00
3 – Otros	2.410.885,00
3 - Rentas de la Propiedad	10.861.394,00
1 - Intereses por préstamos	87.600,00
2 - Intereses por depósitos	0,00
3 - Intereses y actualiz por pago fuera de término y P/ Pago	10.773.794,00
4 - Transferencias Corrientes	3.101.995,00
1 - Del Sector Público nacional, Provincial y Municipal	3.101.995,00
Recursos de Capital	41.630.780,00
1 - Recursos propios de Capital	12.728.730,00
1 - Ventas de Activos	12.728.730,00
2 - Transferencias de Capital	10.000.000,00
1 - Del Sector Público nacional, Provincial y Municipal	10.000.000,00
3 - Disminución de la Inversión Financiera	18.902.050,00
1 - De fondos fiduciarios y otros entes	18.902.050,00
Activos Financieros	87.659.275,00
1 - Recuperación de Préstamos y aportes Económicos reintegrables	3.409.275,00
1 - Del Sector privado	3.409.275,00
2 - Obtención de Préstamos	26.000.000,00
3 - Incremento de otros Pasivos	46.120.000,00
4 - Excedente líquido ejercicio anterior	1.500.000,00
5 - Aportes Adjudicatarios FOMUVI	10.630.000,00
Contribuciones Figurativas	9.600.000,00
1 - Contribuciones Figurativas	9.600.000,00
1 - Contribuciones de Instituciones descentralizadas y desconcentradas para financiaciones corrientes	9.600.000,00
Total General	706.597.043,00

De lo Calculado y efectivamente recaudado

De los Recursos

Hasta el 31 de Diciembre de 2013 se recaudó el 87,51% del total presupuestado para el Ejercicio, correspondiendo el 89.92% a Ingresos Corrientes, el 4,31% a Ingresos de Capital, el 4,07% a los Activos Financieros y el 1,70% a las Contribuciones Figurativas.

	Recaudado al 31/12/2013
Ingresos Corrientes	556.000.850,32
1 - Ingresos Tributarios	529.411.741,78
1- Contribuciones	258.044.965,95
2 – Tasas	3.270.067,70
3 – Impuestos	89.428.865,96
4- Coparticipación de Impuestos	178.667.842,17
2 - Ingresos no Tributarios	4.656.426,70
1 – Aranceles	922.935,00
2 – Multas	852.911,59
3 – Otros	2.880.580,11
3 - Rentas de la Propiedad	20.362.226,84
1 - Intereses por préstamos	31.105,66
2 - Intereses por depósitos	1.136.816,92
3 - Intereses y actualiz por pago fuera de término y P/ Pago	19.194.304,26
4 - Transferencias Corrientes	1.570.455,00
1 - Del Sector Público nacional, Provincial y Municipal	1.570.455,00
Recursos de Capital	26.663.809,92
1 - Recursos propios de Capital	13.268.096,65
1 - Ventas de Activos	13.268.096,65
2 - Transferencias de Capital	12.499.188,08
1 - Del Sector Público nacional, Provincial y Municipal	12.499.188,08
3 - Disminución de la Inversión Financiera	896.525,19
1 - De fondos fiduciarios y otros entes	896.525,19
Activos Financieros	25.146.593,80
1 - Recuperación de Préstamos y aportes Económicos reintegrables	114.599,26
1 - Del Sector privado	114.599,26
2 - Obtención de Préstamos	25.031.994,54
3 - Incremento de otros Pasivos	0,00
4 - Excedente líquido ejercicio anterior	0,00
5 - Aportes Adjudicatarios FOMUVI	0,00
Contribuciones Figurativas	10.526.282,39
1 - Contribuciones Figurativas	10.526.282,39
1 - Contribuciones de Instituciones descentralizadas y desconcentradas para financiaciones corrientes	10.526.282,39
Total General	618.337.536,43

Ingresos Tributarios

	Estimado	Recaudado
1- Ingresos Tributarios	550.703.815,00	529.411.741,78
1-Contribuciones	249.781.736,00	258.044.965,95
1-Sobre Los Inmuebles	34.673.790,00	35.191.705,76
2-Sobre El Comercio, La Industria Y Las Empresas De Servicios	121.271.640,00	123.525.866,17
3-Sobre Los Servicios Sanitarios De Agua Y Cloacas	56.168.621,00	55.796.861,02
4-Sobre Los Automotores, Acoplados Y Similares	32.416.340,00	33.499.612,59
5-Sobre Los Cementerios	1.560.440,00	1.378.166,45
6-Sobre La Ocupación O Utilización De Los Esp.Del Dominio Púb.Y Lugares De Uso Publico	692.200,00	705.465,32
7-Sobre Las Ferias Y Remates De Hacienda	960.000,00	685.324,72
8-Relativos A La Construcción De Obras	600.000,00	889.194,72
9-Por Mejoras	1.437.505,00	572.143,28
99-Otras	1.200,00	5.800.625,92
2-Tasas	2.914.479,00	3.270.067,70
3-Impuestos	115.209.992,00	89.428.865,96
4-Coparticipación De Impuestos	182.797.608,00	178.667.842,17

Ingresos No Tributarios

	Estimado	Recaudado
2- Ingresos No Tributarios	3.039.784,00	4.656.426,70
1-Aranceles	560.200,00	922.935,00
1-De Registro Civil	559.000,00	922.935,00
2-Otros	1.200,00	0,00
2-Multas	68.699,00	852.911,59
1-Infracciones Al Código De Faltas	20.699,00	245.877,26
2- Infracciones Al Código Tributario	0,00	446.815,46
3-Otras	48.000,00	160.218,87
3-Otros	2.410.885,00	2.880.580,11
1-Venta De Pliegos	60.000,00	169.008,00
2-Recupero De Gastos	1.223.900,00	1.627.924,78
3-Recupero De Gastos - Emos -	784.397,00	738.740,05
4-Canon Concesión Nueva Terminal Ordenanza 421/00	114.000,00	44.187,03
5-Venta De Ejemplares Municipales	0,00	0,00
6-Cementerio Servicios Varios	0,00	970,00
7-Compensación C.D.U Ordenanza 1082/11	0,00	24.198,00
8-Convenios De Asistencia Y Cooperación	176.448,00	181.008,00
9-Otros Ingresos No Tributarios N.C.P.	52.140,00	94.544,25

Rentas de la Propiedad

	Estimado	Recaudado
3-Renta De La Propiedad	10.861.394,00	20.362.226,84
1-Intereses Por Prestamos	87.600,00	31.105,66
2-Intereses Por Depósitos	0,00	1.136.816,92
3-Intereses Y Actualizaciones Por Pago Fuera De Termino	6.419.570,00	12.910.773,86

1-Contribución Inmobiliaria	2.775.195,00	3.719.613,52
2-Contribución Comercio	2.105.420,00	5.410.190,84
3-Contribución Automotores	1.474.500,00	2.612.992,69
4-Contribución Cementerios	64.455,00	73.629,20
5-Pavimento, Asfalto Y Cordón Cuneta	0,00	61,38
6-Otros N.C.P	0,00	1.094.286,23
4-Intereses Por Financiación En Planes De Pago	1.492.275,00	688.358,05
1-Contribución Inmobiliaria	1.177.075,00	406.669,60
2-Contribución Comercio	274.550,00	209.582,55
3-Contribución Automotores	40.645,00	67.994,32
4-Contribución Cementerios	5,00	0,00
5-Planes De Pago Pavimento, Asfalto Y Cordón Cuneta	0,00	1,70
6-Planes De Pago Redes De Gas Y Ot	0,00	4.109,88
5-Intereses Por Pago Fuera De Terminó Y P/P - Emos	2.861.949,00	5.595.172,35

Transferencias Corrientes

	Estimado	Recaudado
4-Transferencias Corrientes	3.101.995,00	1.570.455,00
1-Del Sector Privado	0,00	175.000,00
3-Del Sector Publico Nacional, Provincial Y Municipal	3.101.995,00	1.395.455,00
1-Del Sector Publico Nacional	356.800,00	211.200,00
2-Del Sector Publico Provincial	2.745.195,00	1.184.255,00

Recursos Propios de Capital

	Estimado	Recaudado
1-Recursos Propios De Capital	12.728.730,00	13.268.096,65
1-Ventas De Activos	12.728.730,00	13.268.096,65
1-Venta De Tierras Y Terrenos	12.728.730,00	12.770.596,65
3-Venta De Edificios E Instalaciones	0,00	497.500,00

Transferencias de Capital

	Estimado	Recaudado
2-Transferencias De Capital	10.000.000,00	12.499.188,08
1-Del Sector Privado	0,00	2.482.939,68
1-Aportes Adjudicatarios Fomuvi Clase Media	0,00	2.482.939,68
2-Del Sector Publico Nacional, Provincial Y Municipal	10.000.000,00	10.016.248,40
1-Del Sector Publico Nacional	10.000.000,00	10.016.248,40
2-Del Sector Publico Provincial	0,00	0,00

Disminución de la Inversión Financiera

	Estimado	Recaudado

3-Disminución De La Inversión Financiera	18.902.050,00	896.525,19
1-De Fondos Fiduciarios Y Otros Entes	18.902.050,00	896.525,19
2-De Sociedades De Economía Mixta	0,00	0,00

Recuperación de Préstamos y Aportes económicos Reintegrables

	Estimado	Recaudado
1-Recuperación De Prestamos Y Aportes Económicos Reintegrables	3.409.275,00	114.599,26
1-Del Sector Privado	3.409.275,00	114.599,26
1-Financiamiento Viviendas B° Valacco	4.995,00	3.511,08
4-Financiamiento 24 Viviendas B° 11 De Noviembre	5.505,00	23.580,42
5-Financiamiento 52 Viviendas- Docente	53.830,00	27.200,11
6-Financiamiento 37 Viviendas B° Las Quintas	43.680,00	32.970,07
7-Financiamiento 35 Viviendas- Oeste	25.975,00	21.522,18
8-Otros Recuperos De Prestamos Del Sector Privado	3.275.290,00	5.815,40

Obtención de Préstamos y Excedente Líquido

	Estimado	Recaudado
2-Obtención De Prestamos	26.000.000,00	25.031.994,54
3-Incremento De Otros Pasivos	46.120.000,00	0,00
4-Excedente Liquido Ejercicios Anteriores	1.500.000,00	0,00
5-Aporte Adjudicatarios Fomuvi	10.630.000,00	0,00

Contribuciones Figurativas

	Estimado	Recaudado
1-Contribuciones Figurativas	9.600.000,00	10.526.282,39
1-Contribuciones De Instituciones Descentralizadas Para Financiaciones Corrientes	9.600.000,00	9.668.021,22
1-Contribuciones De Instituciones Desconcentradas	0,00	858.261,17
Total General	706.597.043,00	618.337.536,43

Comparativo Recaudación Periodo 2010 – 2013

	2010	2011	2012	2013
Ingresos Tributarios	231.599.739,41	302.531.473,32	374.638.297,14	529.411.741,78
Ingresos No Tributarios	2.298.179,89	2.347.795,20	2.847.220,75	4.656.426,70
Renta De La Propiedad	7.242.696,78	9.787.025,83	14.544.817,07	20.362.226,84
Transferencias Corrientes	2.248.647,60	1.296.637,00	1.100.621,00	1.570.455,00
Recursos de Capital	24.594.759,77	52.294.383,86	50.178.217,95	26.663.809,92
Activos Financieros	9.507.541,92	8.377.886,54	16.112.002,87	25.146.593,80
Contribuciones Figurativas	7.801.617,28	4.580.338,27	5.813.542,27	10.526.282,39
	285.293.182,65	381.215.540,02	465.234.719,05	618.337.536,43

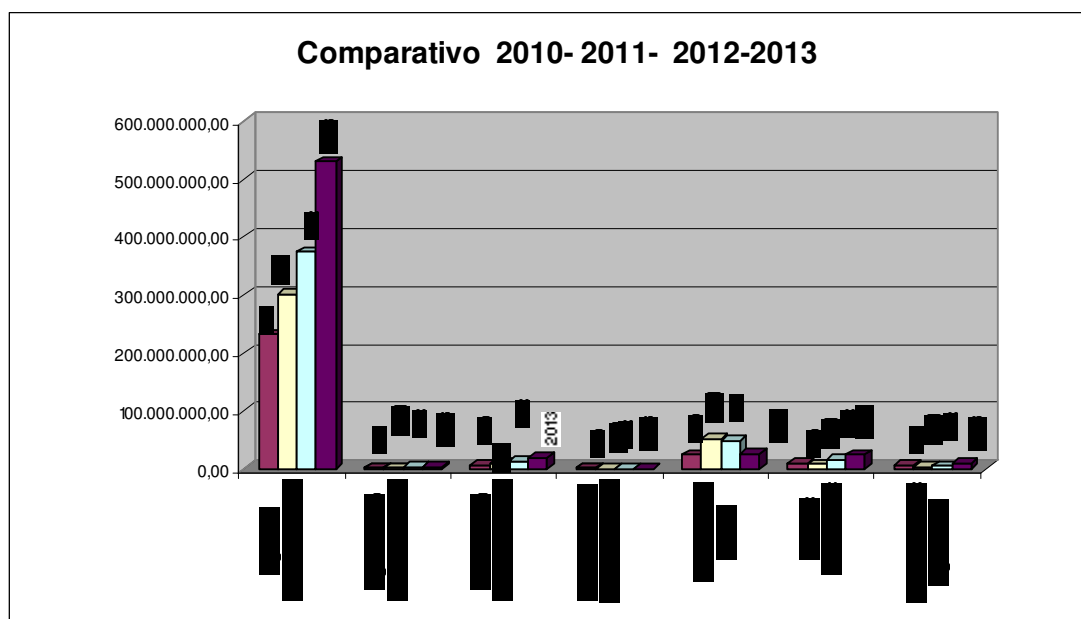

	2010	2011	2012	2013
1- Ingresos Tributarios	231.599.739,41	302.531.473,32	374.638.297,14	529.411.741,78
1-Contribuciones	126.005.254,70	167.085.952,65	187.024.121,15	258.044.965,95
2-Tasas	704.630,05	1.840.690,52	2.227.747,83	3.270.067,70
3-Impuestos	21.117.870,14	27.808.467,97	47.131.626,41	89.428.865,96
4-Coparticipación De Impuestos	83.771.984,52	105.796.362,18	138.254.801,75	178.667.842,17

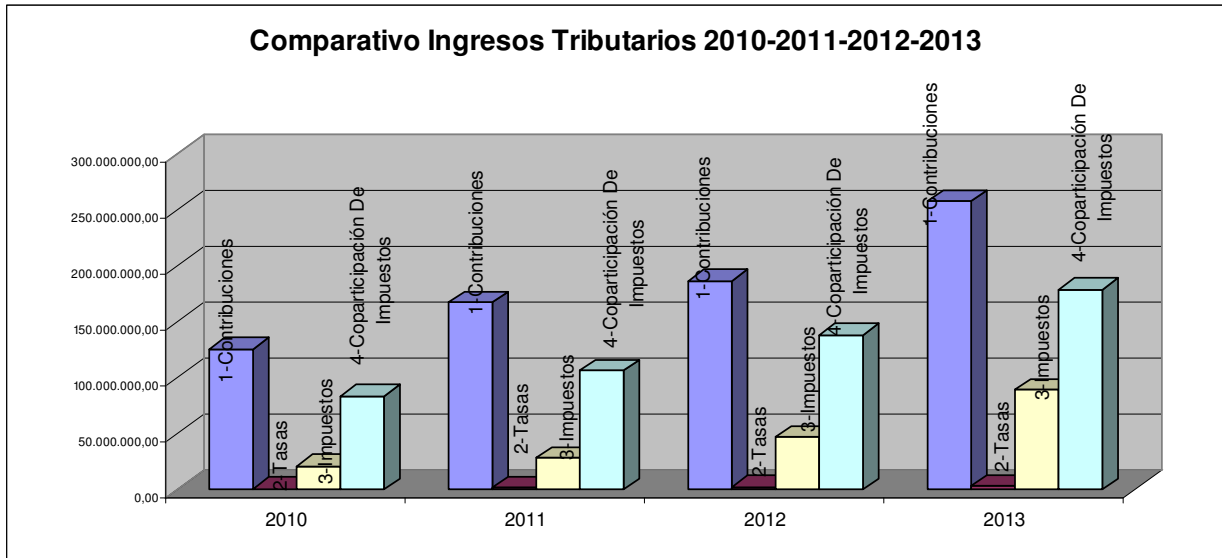

	2010	2011	2012	2013
Ingresos Tributarios	231.599.739,41	302.531.473,32	374.638.297,14	529.411.741,78
Gestión Propia	147.827.754,89	196.735.111,14	236.383.495,39	350.743.899,61
Coparticipación De Impuestos	83.771.984,52	105.796.362,18	138.254.801,75	178.667.842,17

	2010	2011	2012	2013
Ingresos Tributarios	100,00%	100,00%	100,00%	100,00%
Gestión Propia	63,83%	65,03%	63,10%	66,25%
Coparticipación de Impuestos	36,17%	34,97%	36,90%	33,75%

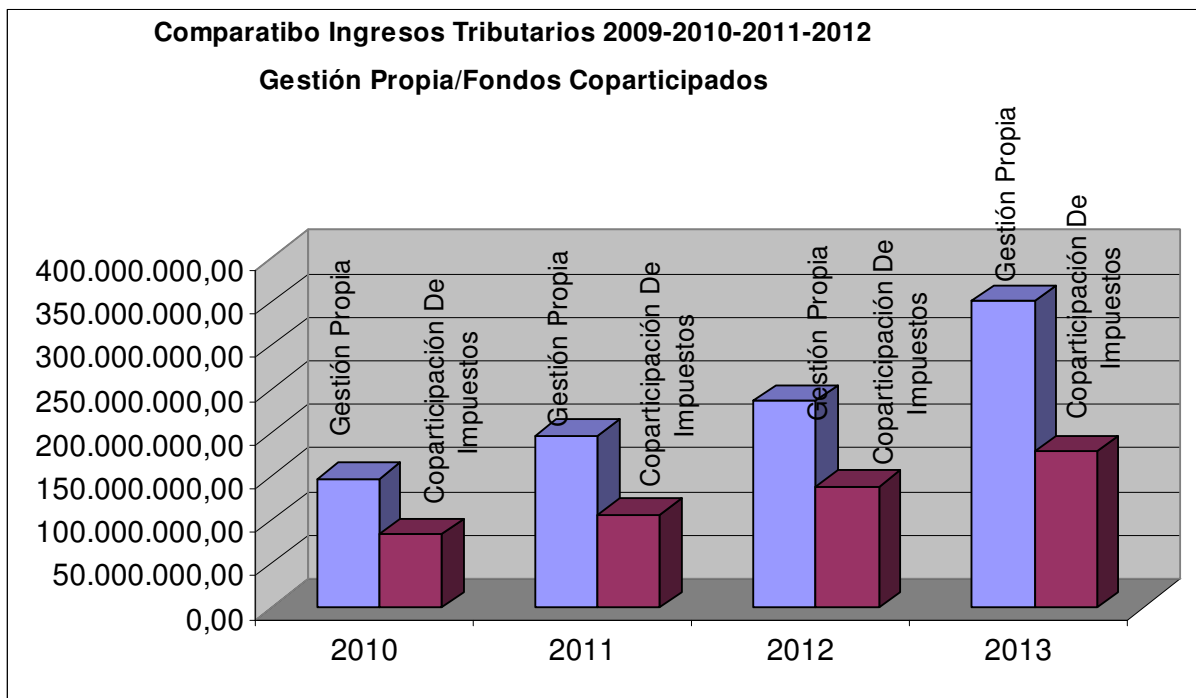

	2010	2011	2012	2013
1-Contribuciones	126.005.254,70	167.085.952,65	187.024.121,15	258.044.965,95
1-Sobre Los Inmuebles	23.838.686,08	26.622.622,37	28.152.983,06	35.191.705,76
2-Sobre El Comercio, La Indust. y las Emp. de Ss.	53.882.525,38	84.671.446,91	94.908.151,18	123.525.866,17
3-Sobre Los Servicios Sanitarios De Agua Y Cloacas	28.076.380,02	30.623.590,19	35.496.575,11	55.796.861,02
4-Sobre Los Automotores, Acoplados Y Similares	17.024.629,56	20.669.787,98	24.598.359,02	33.499.612,59
5-Sobre Los Cementerios	838.036,82	1.161.832,55	1.210.605,45	1.378.166,45
6-Sobre la Ocup. de los esp. Del Dom. Púb.	659.923,86	756.256,19	620.859,12	705.465,32
7-Sobre Las Ferias Y Remates De Hacienda	304.314,83	504.823,57	525.112,46	685.324,72
8-Relativos A La Construcción De Obras			825.180,64	889.194,72
9-Por Mejoras	1.375.381,96	1.965.964,93	685.667,61	572.143,28
99-Otras	5.376,19	109.627,96	627,5	5.800.625,92

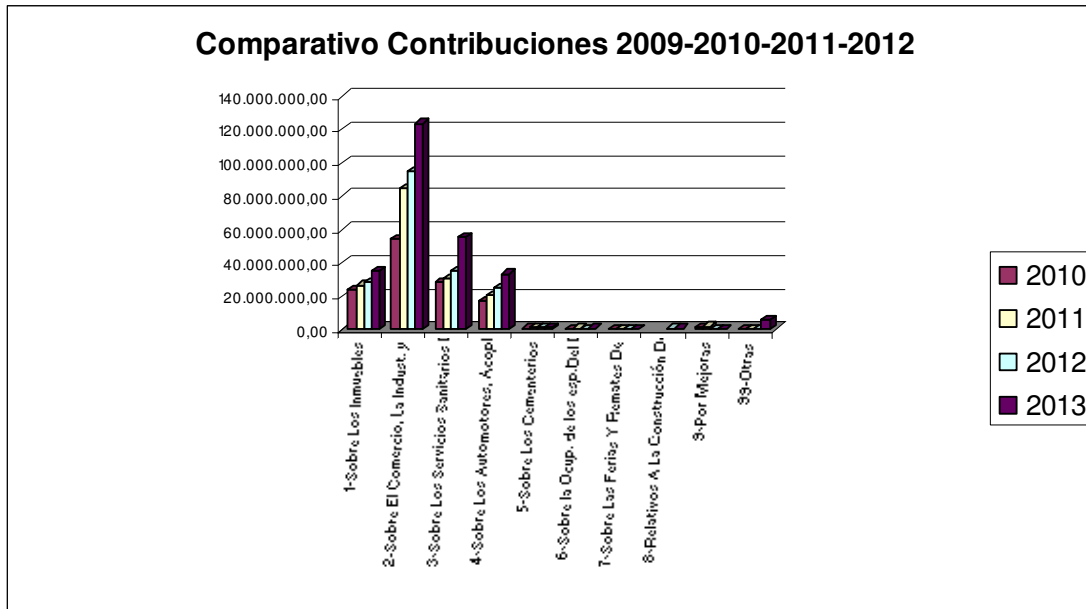

	2010	2011	2012	2013
Sobre Los Inmuebles	23.838.686,08	26.622.622,37	28.152.983,06	35.191.705,76
Resto de Contribuciones	102.166.568,62	140.463.330,28	158.871.138,09	222.853.260,19
Total Contribuciones	126.005.254,70	167.085.952,65	187.024.121,15	258.044.965,95

Sobre Los Inmuebles	19%	16%	15%	14%
Resto de Contribuciones	81%	84%	85%	86%
Total Contribuciones	100%	100%	100%	100%

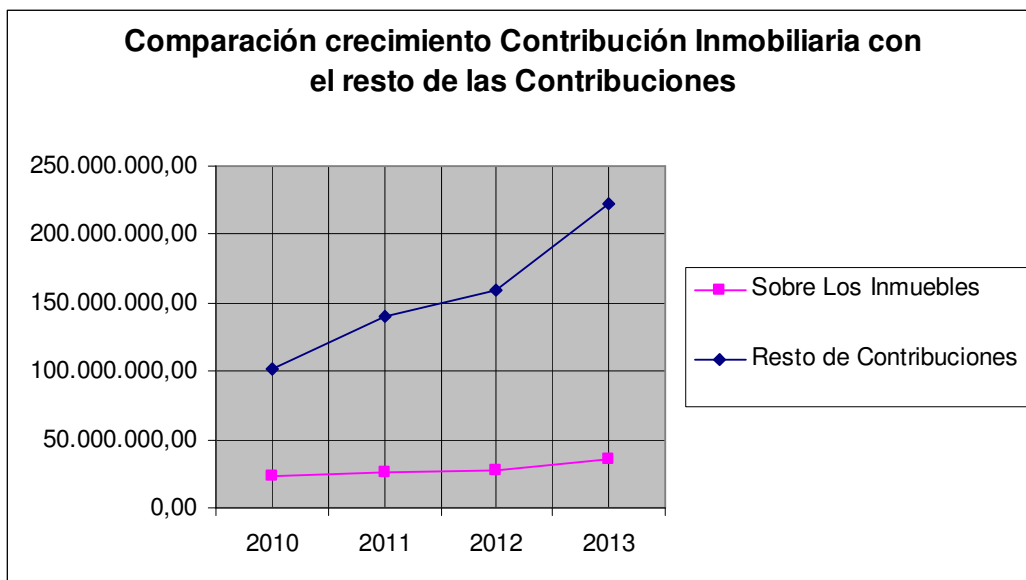

	2010	2011	2012	2013
Sobre El Comercio, La Indust. y las Emp. de Ss.	53.882.525,38	84.671.446,91	94.908.151,18	123.525.866,17
Resto de Contribuciones	72.122.729,32	82.414.505,74	92.115.969,97	134.519.099,78
Total Contribuciones	126.005.254,70	167.085.952,65	187.024.121,15	258.044.965,95

Sobre El Comercio, La Indust. y las Emp. de Ss.	43%	51%	51%	48%
Resto de Contribuciones	57%	49%	49%	52%
Total Contribuciones	100%	100%	100%	100%

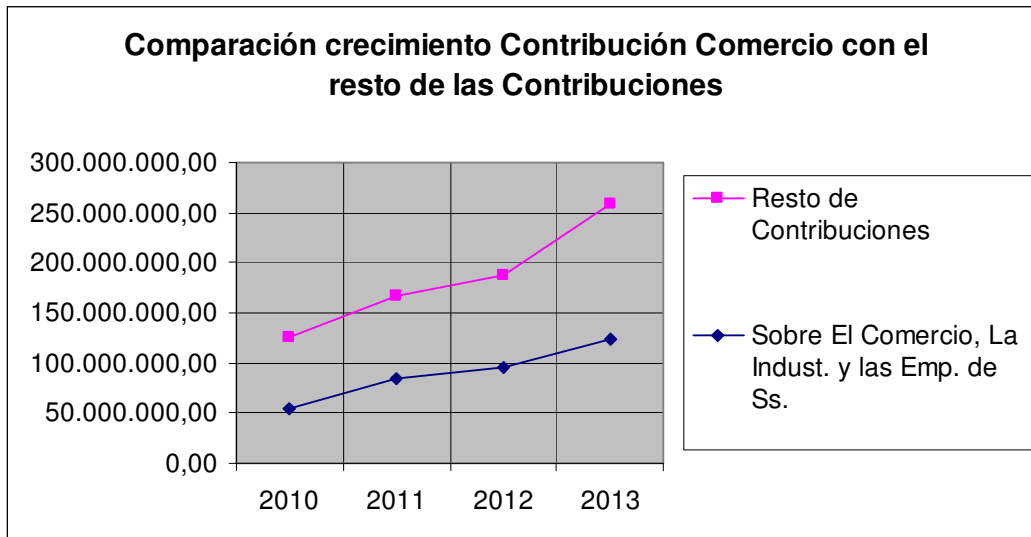

	2010	2011	2012	2013
Sobre Los Servicios Sanitarios De Agua Y Cloacas	28.076.380,02	30.623.590,19	35.496.575,11	55.796.861,02
Resto de Contribuciones	97.928.874,68	136.462.362,46	151.527.546,04	202.248.104,93
Total Contribuciones	126.005.254,70	167.085.952,65	187.024.121,15	258.044.965,95

Sobre Los Servicios Sanitarios De Agua Y Cloacas	22%	18%	19%	22%
Resto de Contribuciones	78%	82%	81%	78%
Total Contribuciones	100%	100%	100%	100%

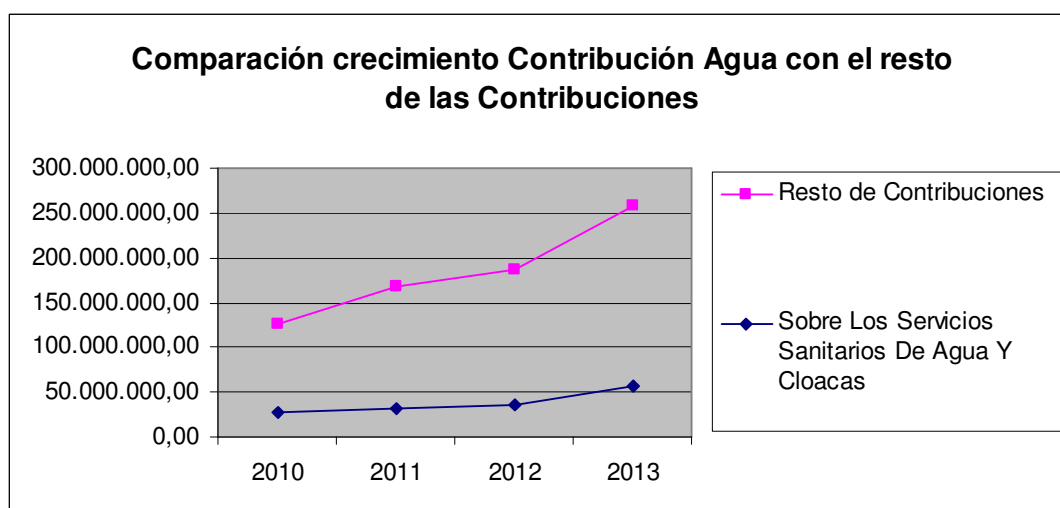

	2010	2011	2012	2013
Sobre Los Automotores, Acoplados Y Similares	17.024.629,56	20.669.787,98	24.598.359,02	33.499.612,59
Resto de Contribuciones	108.980.625,14	146.416.164,67	162.425.762,13	224.545.353,36
Total Contribuciones	126.005.254,70	167.085.952,65	187.024.121,15	258.044.965,95

Sobre Los Automotores, Acoplados Y Similares	14%	12%	13%	13%
Resto de Contribuciones	86%	88%	87%	87%
Total Contribuciones	100%	100%	100%	100%

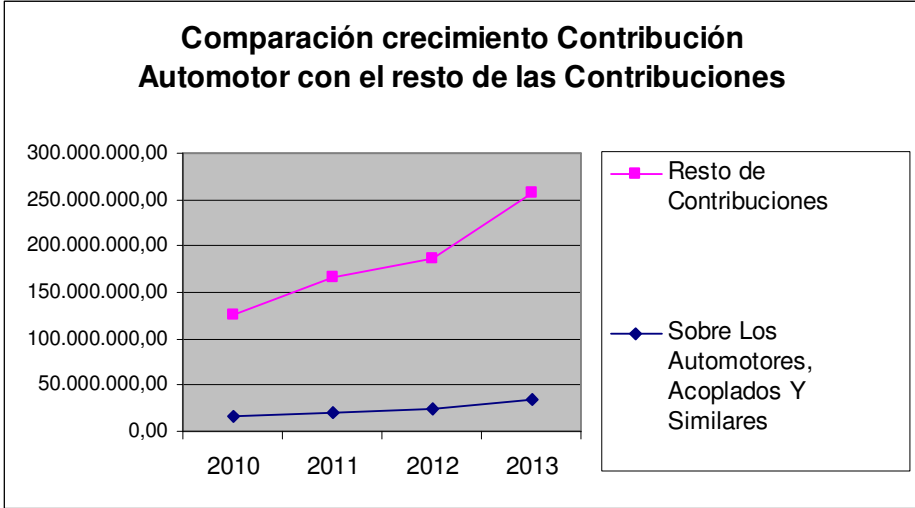

De la Ejecución Presupuestaria de Gastos

En el presente capítulo se analiza la Ejecución Presupuestaria de Gastos, reflejando lo imputado a nivel de Compromiso, Ordenado a Pagar y lo Pagado según la siguiente clasificación:

- Por Objeto de Gasto
- Institucional
- Por Programas

A sus efectos se presentan los Gastos de la Administración Central.-

Por Objeto del gasto

Partida Principal	Original	Vigente	Comprometido	Devengado/ Ordenado a Pagar	Pagado
01 - Personal	220.268.213,00	221.724.990,59	215.600.639,47	215.600.319,91	209.701.594,97
02 - Bienes de Consumo	8.457.314,76	10.729.433,83	8.130.946,36	7.785.867,22	7.416.690,57
03 - Servicios No Personales	146.558.693,24	168.994.167,09	165.701.207,81	163.860.913,86	135.499.013,02
04 - Bienes de Capital	72.935.312,00	73.970.122,08	45.026.701,80	41.238.568,93	38.245.563,33
05 - Transferencias	46.312.288,00	55.414.737,52	54.896.811,17	54.113.345,62	53.363.174,37
06 - Activos Financieros	21.118.550,00	21.247.975,31	856.019,81	842.686,50	842.686,50
07 - Servicios de la Deuda y ot.	80.324.110,00	76.635.010,00	75.929.380,61	75.843.637,09	75.223.293,01
08 - Otros Gastos	557.840,00	1.381.930,08	1.225.112,51	1.170.940,54	881.657,84
09 - Gastos Figurativos	60.135.079,00	76.434.079,00	72.441.831,34	72.079.882,56	71.417.111,67
10 - Crédito Adicional Refuerzo Partida	11.617.600,00	64.597,50	0,00	0,00	0,00
	668.285.000,00	706.597.043,00	639.808.650,88	632.536.162,23	592.590.785,28

Análisis porcentual del Gasto respecto de la etapa anterior

Partida Principal	% de Comprometido s/Presupuesto	% de Ord.a Pagar s/Presupuesto	% de Ord.a Pagar s/comprometido
01 – Personal	97,24%	97,24%	100,00%
02 - Bienes de Consumo	75,78%	72,57%	95,76%
03 - Servicios No Personales	98,05%	96,96%	98,89%
04 - Bienes de Capital	60,87%	55,75%	91,59%
05 – Transferencias	99,07%	97,65%	98,57%
06 - Activos Financieros	4,03%	3,97%	98,44%
07 - Servicios de la Deuda y ot.	99,08%	98,97%	99,89%
08 - Otros Gastos	88,65%	84,73%	95,58%
09 - Gastos Figurativos	94,78%	94,30%	99,50%
10 - Crédito Adicional Refuerzo Partida	0,00%	0,00%	0,00%
	90,55%	89,52%	98,86%

Composición del Gasto Ejecutado por Objeto

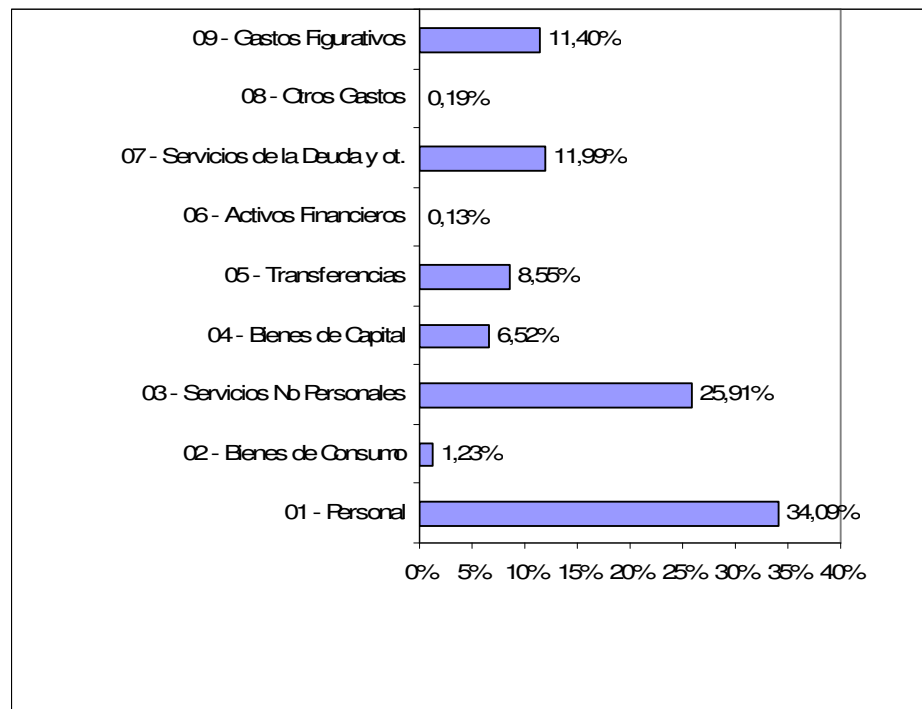

Partidas Parciales

Partida 01 – Personal

Partida Principal/Partida Parcial	P. Vigente	Comprometido	Devengado/ Ordenado a Pagar
01,01 - Personal Permanente		156.768.783,46	156.768.464,56
Sueldos y Salarios		97.242.626,10	97.242.626,10
Contribuciones Patronales		27.795.710,42	27.795.392,07
Horas Extras		3.316.347,75	3.316.347,75
Contribuciones Patronales		941.720,01	941.720,01
Micro emprendimientos		5.179.250,14	5.179.250,14
Contribuciones Patronales Microemp		1.472.591,57	1.472.591,57
Asignaciones Familiares		1.348.255,00	1.348.255,00
Asistencia Social al Personal		6.313.113,92	6.313.113,37
Beneficios y Compensaciones		291.165,67	291.165,67
Complementos		12.868.002,88	12.868.002,88
01,02 - Personal Temporario o Contratado		58.831.856,01	58.831.855,35
Sueldos y Salarios		37.569.175,28	37.569.175,28
Contribuciones Patronales		10.680.891,66	10.680.891,66
Horas Extras		381.153,61	381.153,61
Contribuciones Patronales		107.635,55	107.635,55
Micro emprendimientos		288.909,70	288.909,70
Contribuciones Patronales Microemp		81.750,44	81.750,44
Asignaciones Familiares		517.320,00	517.320,00
Asistencia Social al Personal		2.500.355,85	2.500.355,19
Complementos		6.704.663,92	6.704.663,92
Total Personal	221.724.990,59	215.600.639,47	215.600.319,91

A partir del mes de Diciembre de 2013 se establece, a efectos de su ajuste a la normativa vigente y tal se viene produciendo desde el mes de abril de 2012, que los haberes del personal correspondiente a un mes calendario se abonan dentro de los cinco (5) días hábiles del mes inmediato posterior a la prestación del servicio, por lo que la obligación queda establecida en el mes que se produce la "...liquidación del gasto y la simultanea emisión de la Orden de pago..", tal el criterio de devengamiento que dispone el Decreto N° 2695 del 4 de abril de 2011 del Departamento Ejecutivo Municipal.

Partida 02 – Bienes de Consumo

Partida Principal/Partida Parcial	P. Vigente	Comprometido	Devengado Ordenado a Pagar
02,01 - Productos Alimenticios, Agropecuarios y Forestales		1.395.989,89	1.379.514,40
Alimentos Para Personas		1.186.257,87	1.185.912,38
Productos Agroforestales		175.559,79	159.429,79
Madera, Corcho y Sus Manufacturas		34.172,23	34.172,23
02,02 - Textiles Vestuario		199.172,97	196.074,10
Hilados y Telas		2.292,84	2.292,84
Prendas de Vestir		189.040,42	189.039,55
Confecciones Textiles		7.493,95	4.395,95
Otros NEP - Textiles Vestuario		345,76	345,76
02,03 - Productos de Papel, Cartón e Impresos		551.445,61	492.677,65
Papel de escritorio y cartón		39.655,05	32.841,63
Papel Para Computación		151.652,63	119.366,54
Productos de Artes Gráficas		272.566,75	256.087,57
Productos de Papel y Cartón		42.890,42	41.154,15
Libros, Revistas y Periódicos		44.680,76	43.227,76
02,04 - Productos de Cuero y Caucho		68.650,53	68.196,59
Artículos de Cuero		7.406,30	6.952,36
Artículos de Caucho		633,21	633,21
Cubiertas y Cámaras de Aire		60.231,02	60.231,02
Otros NET productos de cuero y caucho		380,00	380,00
02,05 - Productos Químicos, Combustibles y Lubricantes		4.146.414,64	4.069.016,69
Compuestos Químicos		56.721,41	27.157,91
Productos Farmacéuticos y Medicinales		954.925,16	956.980,67
Insecticidas, Fumigantes y Otros		2.322,58	2.243,58
Tinturas, Pinturas y Colorantes		306.310,43	308.567,88
Combustibles y Lubricantes		2.036.313,55	2.005.800,77
Específicos Veterinarios		356,17	356,17
Productos de Material Plástico		293.051,22	271.495,59
Productos derivados del petróleo		473.237,67	473.237,67
otros n.e.p		23.176,45	23.176,45
02,06 - Productos Minerales No Metálicos		412.242,30	412.242,30
Productos de arcilla y cerámica		44.951,90	44.951,90
Productos de Vidrio		14.472,81	14.472,81
Productos de loza y porcelana		4.926,82	4.926,82
Productos de Cemento, Abesto y Yeso		291.194,87	291.194,87
Cemento, cal y yeso		56.695,90	56.695,90
02,07 - Productos Metálicos		418.531,80	241.594,75
Productos Ferrosos		361.476,46	186.197,45
Productos no ferrosos		724,41	724,41
Estructuras metálicas acabadas		3.112,17	1.454,13
Herramientas Menores		32.002,23	32.002,23
Productos de metal para uso domestico		8.407,14	8.407,14
Otros NEP		12.809,39	12.809,39
02,08 - Minerales		63.329,80	63.329,80
Piedra, Arcilla y arena		63.329,80	63.329,80
02,09 - Otros Bienes De Consumo		875.168,82	863.220,94

Elementos de Limpieza	46.143,37	45.234,72
Útiles de Escritorio, Oficina y Enseñanza	134.350,78	130.629,47
Útiles y materiales Eléctricos	83.995,52	80.201,98

Partida 02 – Bienes de Consumo

Partida Principal/Partida Parcial	P. Vigente	Comprometido	Devengado Ordenado a Pagar
Utensilios de cocina y comedor		13.535,11	13.535,11
Útiles Menores, Médicos y Quirúrgicos		105.529,13	103.612,10
Repuestos y Accesorios		363.837,56	361.660,18
Otras herramientas menores		816,87	816,87
Elementos de Higiene y Seguridad		110.213,18	110.783,75
Otros NEP		16.747,30	16.746,76
Total Bienes de Consumo	10.729.433,83	8.130.946,36	7.785.867,22

Partidas Parciales

Partida 03 – Servicios No Personales

Partida Principal/Partida Parcial	P. Vigente	Comprometido	Devengado/ Ordenado a Pagar
03,01 - Servicios Básicos		8.198.219,04	8.196.494,62
Energía Eléctrica (*)		889.196,83	889.196,83
Agua Corriente		14.618,75	14.618,75
Gas		31.281,58	31.281,58
Teléfono		538.267,37	538.267,37
Correos		264.378,74	264.376,74
Internet		103.217,27	101.494,85
03,02 - Alquileres y Derechos		4.019.730,53	3.677.026,03
Alquiler de Edificios y Locales		1.410.373,14	1.388.473,14
Alquiler de maquinarias, Equipos y Medios de Transporte		705.974,24	397.772,24
Alquiler de Equipos de Computación		1.342.637,71	1.342.637,71
Alquiler de Fotocopiadora		193.410,33	193.409,33
Derechos de Bienes Intangibles		110.816,01	110.816,01
Alquiler de Equipos Educativos y Recreativos		24.350,00	24.350,00
Otros NEP - Alquileres y Derechos		232.169,10	219.567,60
03,03 - Mantenimiento, Reparación y Limpieza		4.739.035,08	4.707.084,75
Mantenimiento, Reparación de Edificios		426.123,70	428.713,73
Mantenimiento, Reparación de Vehículos		221.518,21	196.521,28
Mantenimiento, _Reparación de Maquinar		701.700,49	700.657,06
Mantenim y reparación de vías de comunicación		100,00	100,00
Limpieza, aseo y fumigación		3.301.055,30	3.299.555,30
Otros NEP		88.537,38	81.537,38
03,04 - Servicios Técnicos y Profesionales		14.492.289,49	14.283.431,21
Estudios, Investigaciones y Proyectos de Factibilidad		38.340,00	36.180,00
Médicos, Sanitarios y Asistenciales		8.150.304,83	8.141.717,33
Jurídicos		729.488,94	702.786,94
Contabilidad, Auditoria y Administración		2.256.541,00	2.238.041,00
De Capacitación		561.360,00	518.360,00
De Informática y sistemas computarizados		16.454,00	16.454,00
De Escribanías		1.047.764,76	1.002.264,76
De inspección y control		52.700,00	52.700,00
Pasantitas		24.507,81	24.507,81
Otros NEP		1.614.828,15	1.550.419,37
03,05 - Servicios Comerciales y Financieros		6.516.277,74	6.149.357,77
Transporte		105.446,28	105.446,28
Imprenta, Publicaciones y reproducciones		229.370,16	228.008,16
Primas y Gastos de Seguros		524.366,13	524.378,47
Comisiones y Gastos Bancarios		2.161.523,08	2.161.523,08
Publicidad y propaganda		3.291.401,37	2.931.931,08
Otros servicios comerciales y financieros		204.170,72	198.070,70
03,06 - Servicios Públicos Municipales		122.745.000,12	121.974.793,72
Energía Alumbrado Público (*)		10.031.238,40	10.031.238,70
Mantenimiento de Alumbrado Público (*)		9.093.554,67	9.093.554,67
Higiene Urbana		90.984.183,90	90.616.618,20
Reparación y Mantenimiento de Calles		6.115.998,98	6.115.998,98
Mantenimiento de Espacios Verdes		7.596.657,77	7.231.067,07
Educación de la Primera Infancia		5.256.624,90	5.219.574,90

(*) Se corrigió la presentación de los importes contenidos en el Cuarto Informe Trimestral 2013 que no modifican el total de la Partida Parcial.

Partidas Parciales

Partida 03 – Servicios No Personales

Partida Principal/Partida Parcial	P. Vigente	Comprometido	Devengado/ Ordenado a Pagar
Otros NEP		24.000,00	24.000,00
03,07 - Pasajes y Viáticos		1.023.671,69	1.006.079,69
Pasajes		316.979,18	299.387,18
Viáticos		518.930,04	518.930,04
Otros NEP		187.762,47	187.762,47
03,08 - Impuestos, Derechos u Tasas		501.897,08	473.938,73
Impuestos		98.447,46	98.447,46
Derechos y Tasas		33.952,81	33.916,81
Multas Y Recargos		58,80	58,80
Juicios y Mediaciones		355.312,61	327.390,26
Indemnizaciones por daños y perjuicios		14.125,40	14.125,40
03,09 - otros Servicios		3.465.087,04	3.392.707,34
Servicios de Ceremonial y Protocolo		1.205.770,63	1.205.770,63
Servicios de Vigilancia		1.940.182,31	1.877.189,57
Servicios y Gastos de Terceros		37.692,99	36.692,99
Servicio de guarda y administ		180.847,73	180.847,73
Otros NEP		100.593,38	92.206,42
Total Servicios No Personales	168.994.167,09	165.701.207,81	163.860.913,86

Partidas Parciales

Partida 04 – Bienes de Capital

Partida Principal/Partida Parcial	P. Vigente	Comprometido	Devengado/ Ordenado a Pagar
04,01 - Bienes		2.812.302,98	2.525.237,06
Tierras y Terrenos		2.812.302,98	2.525.237,06
04,02 - Construcciones		40.333.185,78	37.120.164,54
Construcciones en Bienes de Dominio Privado		711.035,85	547.801,43
Construcciones en Bienes de Dominio Público		23.999.364,77	20.949.577,95
Construcciones en Bienes de dominio de Terceros		59.600,00	59.600,00
Construcciones de Viviendas en Bs. De Terceros		15.563.185,16	15.563.185,16
04,03 - Maquinaria y Equipo		1.827.203,29	1.540.375,60
Equipo de transporte y elevación		870.898,12	671.060,00
Equipo Sanitario y de laboratorio		174.040,00	164.446,00
Equipo de Comunicaron y señalamiento		899,00	899,00
Equipo Educacional y Recreativo		35.595,89	31.596,89
Equipo Para Computación		252.010,94	200.982,37
Equipo Para Oficina y Muebles		380.487,37	363.541,37
Herramientas y Repuestos Mayores		86.832,10	83.706,79
Otras Maquinas y Equipos		26.439,87	24.143,18
04,05 - Libros, revistas y otros elementos coleccionablesOtros Bienes de Capital		8.000,00	8.000,00
04,06 - Obras de Arte		850,00	850,00
04,09 - Otros Bienes de Capital		45.159,75	43.941,73
Programas de Computación		15.949,57	15.949,57
Otros Bienes de Capital No Inventariables		29.210,18	27.992,16
Total Bienes de Capital	73.970.122,08	45.026.701,80	41.238.568,93

Partidas Parciales

Partida 05 – Transferencias

Partida Principal/Partida Parcial	P. Vigente	Comprometido	Devengado/ ordenado a Pagar
05,01 - Transferencias al Sector Privado Para financiar Erogaciones Corrientes		51.150.587,58	50.583.343,15
Becas		490.978,00	464.808,00
Ayudas Sociales a Personas		1.070.394,48	1.013.594,48
Transferencias a Instituciones de enseñanza		8.000,00	8.000,00
Transferencias a Otras Instituciones de salud, cult, soc		49.128.677,91	48.680.753,48
Transferencias a Empresas Privadas		180.537,19	176.787,19
Transferencias a Asociaciones Vecinales		272.000,00	239.400,00
05,02 - Transferencias al Sector Privado Para financiar Erogaciones de Capital		2.410.005,75	2.193.784,63
Transferencias a Personas		396.434,75	390.134,75
Transferencias a instituciones de Enseñanza		12.800,00	12.800,00
Transferencia a otras Instituciones de salud		1.660.122,07	1.450.200,95
Transferencias a Asociaciones Vecinales		340.648,93	340.648,93
05,08 A Intituc pciales y munic para gastos de capital		1.336.217,84	1.336.217,84
Transferencias a Inst. Provinciales o Municipales		1.336.217,84	1.336.217,84
Total Transferencias	55.414.737,52	54.896.811,17	54.113.345,62

Partida 06 – Activos Financieros

Partida Principal/Partida Parcial	P. Vigente	Comprometido	Devengado/ ordenado a Pagar
06,01 - Aportes de Capital		167.175,14	167.175,14
Aportes de Capital a Fondos Fiduciarios		167.175,14	167.175,14
06,02 - Concesión de Préstamos a Corto Plazo		215.333,34	202.000,02
Concesión de Préstamos a Corto Plazo al Sector Privado		195.333,34	182.000,02
Otros préstamos		20.000,00	20.000,00
06,03 - Concesión de Préstamos a Largo Plazo		473.511,33	473.511,34
Adelantos a proveedores y contratistas		473.511,33	473.511,34
Total de Activos Financieros	21.247.975,31	856.019,81	842.686,50

Partidas Parciales

Partida 07 – Servicios de la Deuda y Disminución de Otros Pasivos

Partida Principal/Partida Parcial	P. Vigente	Comprometido	Devengado/ Ordenado a Pagar
07,01- Servicio de la Deuda		13.746.620,48	13.661.104,68
Intereses de la deuda a corto plazo		3.811.136,14	3.811.136,14
Comisiones y otros gastos de la deuda a largo pago		919.482,48	833.966,68
Amortiz de la deuda en MN a CP		9.016.001,86	9.016.001,86
07,02- Intereses por Préstamos Recibidos		170.088,22	170.081,84
Intereses por Préstamos de la Provincia		170.088,22	170.081,84
07,04 - Disminución de Préstamos a Largo Plazo		1.973.345,66	1.973.342,32
Préstamos de la Provincia		1.973.345,66	1.973.342,32
07,05 - Intereses de Cuentas a Pagar		765.009,79	765.008,79
Intereses de Otras Cuentas a Pagar comerc		533.390,01	533.389,01
Intereses de Otras Cuentas a Pagar		231.619,78	231.619,78
07,06 - Disminución de Cuentas a Pagar		59.274.316,46	59.274.099,46
Disminución de Cuentas a Pagar Comerciales		59.271.504,44	59.271.287,44
Disminución de otras Cuentas a Pagar		2.812,02	2.812,02
Total de Servicios de la Duda y Disminución de Otros Pasivos	76.635.010,00	75.929.380,61	75.843.637,09

Partida 08 – Otros Gastos

Partida Principal/Partida Parcial	P. Vigente	Comprometido	Devengado/ Ordenado a Pagar
08-01 - Otros Gastos		1.225.112,51	1.170.940,54
Devolución de contr y ot ing municipales		1.194.609,10	1.140.437,13
Devolución de fondos por convenios de financiamiento		30.503,41	30.503,41
Total de Otros Gastos	1.381.930,08	1.225.112,51	1.170.940,54

Partida 09 – Gastos Figurativos

Partida Principal/Partida Parcial	P. Vigente	Comprometido	Devengado/ Ordenado a Pagar
09-01 - Gastos Figurativos para Transacciones Corrientes		61.517.943,82	61.278.791,80
Gastos Figurativos de la AC a Entes Des. Y Desconcentrados		61.517.943,82	61.278.791,80
09,02 - Gastos Figurativos para Transacciones de Capital		10.651.460,92	10.528.664,16
Gastos Figurativos de la AC a Entes Des. Y Desconcentrados		10.651.460,92	10.528.664,16
09,03 - Gastos Figurativos para Aplicaciones Financieras		272.426,60	272.426,60
Gastos Figurativos de la AC a Entes Des. Y Desconcentrados		272.426,60	272.426,60
Total Gastos Figurativos	76.434.079,00	72.441.831,34	72.079.882,56

Comparativo Ejecución Presupuestaria Periodo 2010-2013

Partida Principal	2010	2011	2012	2013
01 - Personal	95.084.369,90	129.404.260,41	163.899.776,40	215.600.319,91
02 – Bienes de Consumo	5.871.572,98	7.456.154,55	5.591.253,56	7.785.867,22
03 - Servicios No Personales	63.948.584,87	103.680.634,35	133.478.192,50	163.860.913,86
04 – Bienes de Capital	8.155.597,71	29.666.310,73	40.632.456,79	41.238.568,93
05 - Transferencias	25.634.619,65	41.601.904,58	47.360.127,97	54.113.345,62
06 - Activos Financieros	35.877.492,90	43.881.702,43	42.117.346,87	842.686,50
07 - Servicios de la Deuda y ot.	25.056.839,57	19.835.641,67	46.083.890,83	75.843.637,09
08 - Otros Gastos	129.555,00	211.298,42	510.343,51	1.170.940,54
09 - Gastos Figurativos	32.068.405,11	44.961.490,90	46.033.013,58	72.079.882,56
10 - Crédito Adicional RP			0	0
	291.827.037,69	420.699.398,04	525.706.402,01	632.536.162,23

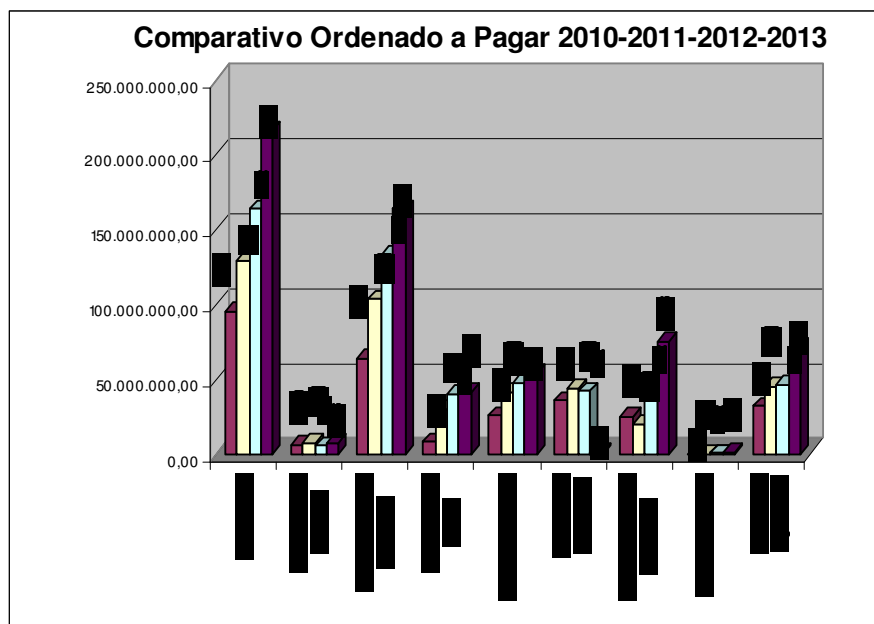

Partida Principal	2010	2011	2012	2013
Personal	32,58%	30,76%	31,18%	34,09%
Bienes de Consumo	2,01%	1,77%	1,06%	1,23%
Servicios No Personales	21,91%	24,64%	25,39%	25,91%
Bienes de Capital	2,79%	7,05%	7,73%	6,52%
Transferencias	8,78%	9,89%	9,01%	8,55%
Activos Financieros	12,29%	10,43%	8,01%	0,13%
Servicios de la Deuda y ot.	8,59%	4,71%	8,77%	11,99%
Otros Gastos	0,04%	0,05%	0,10%	0,19%
Gastos Figurativos	10,99%	10,69%	8,76%	11,40%
	100%	100%	100%	100%

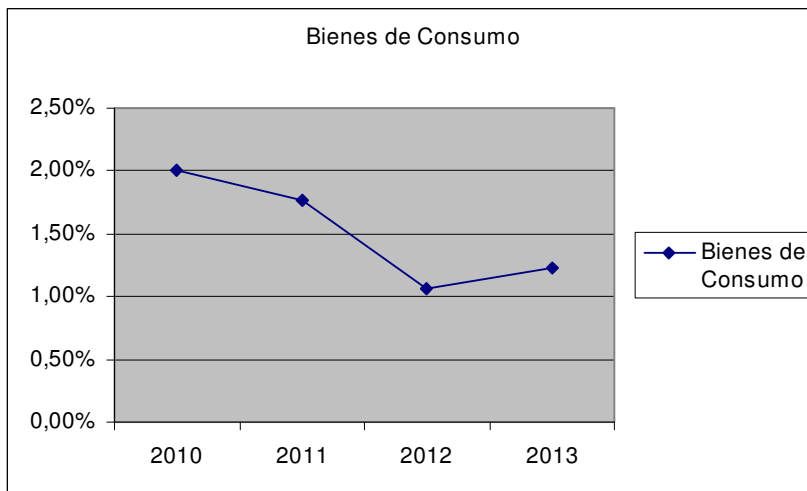
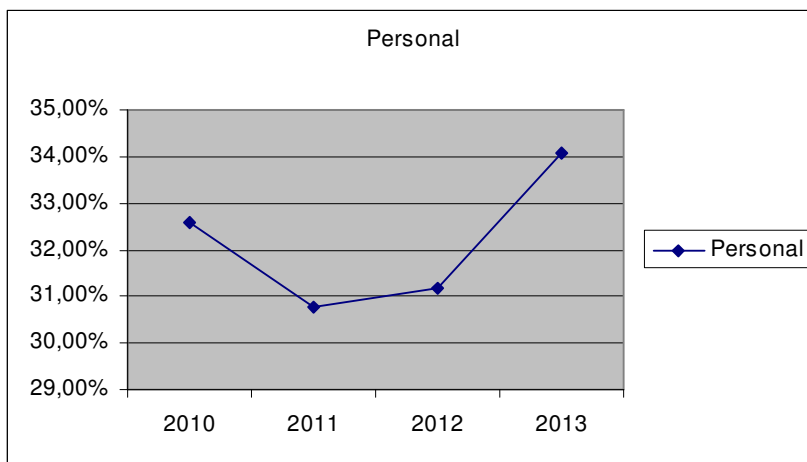

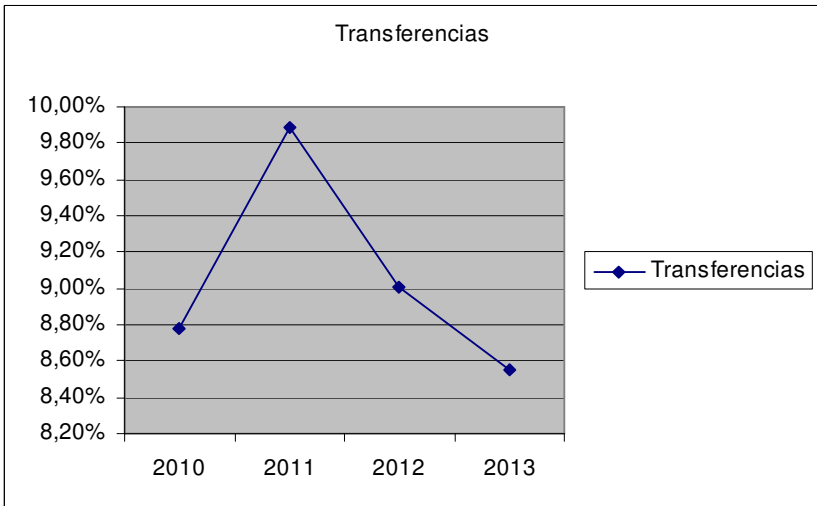
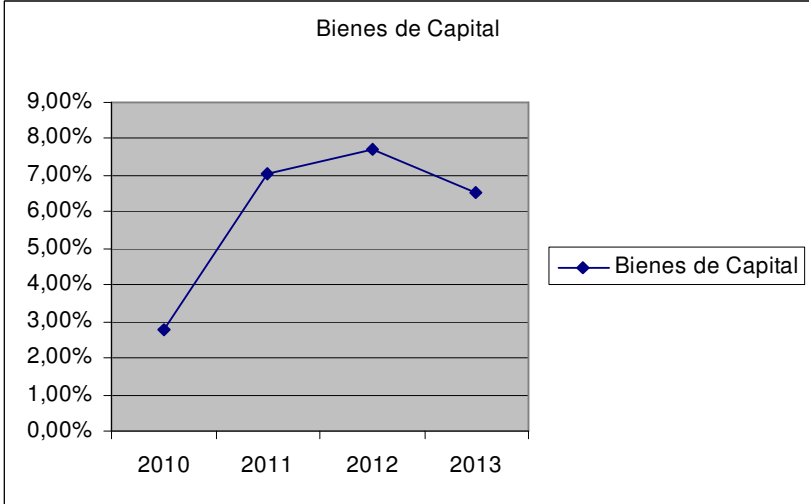
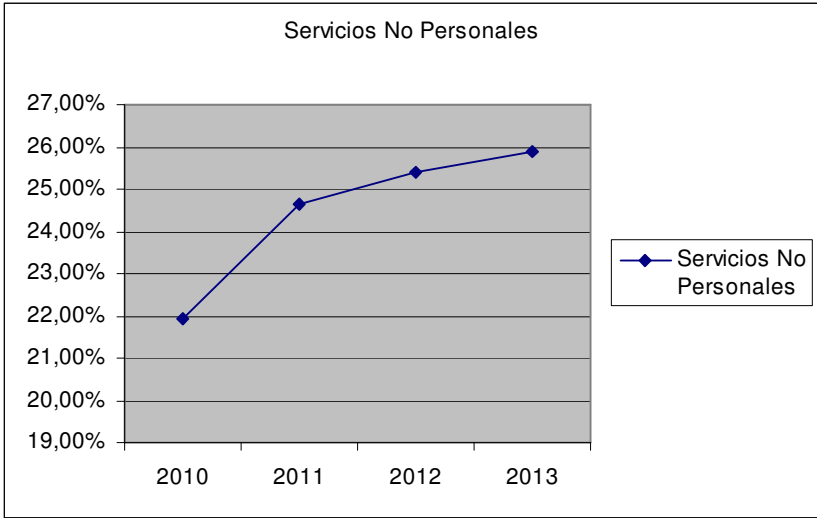

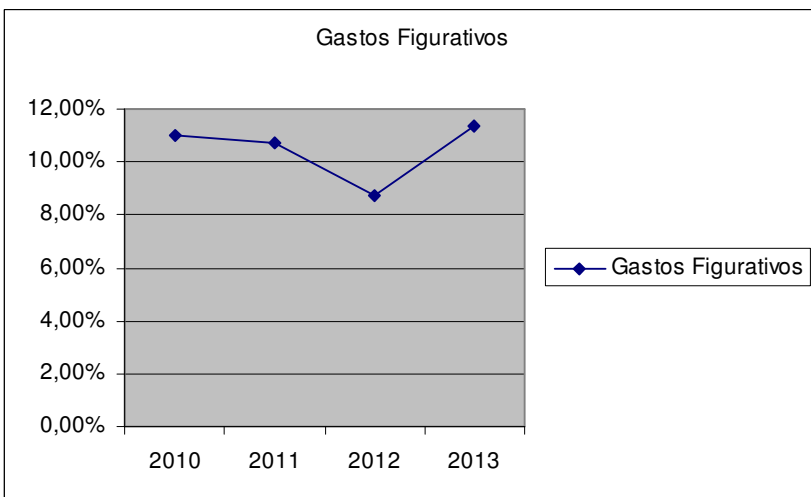
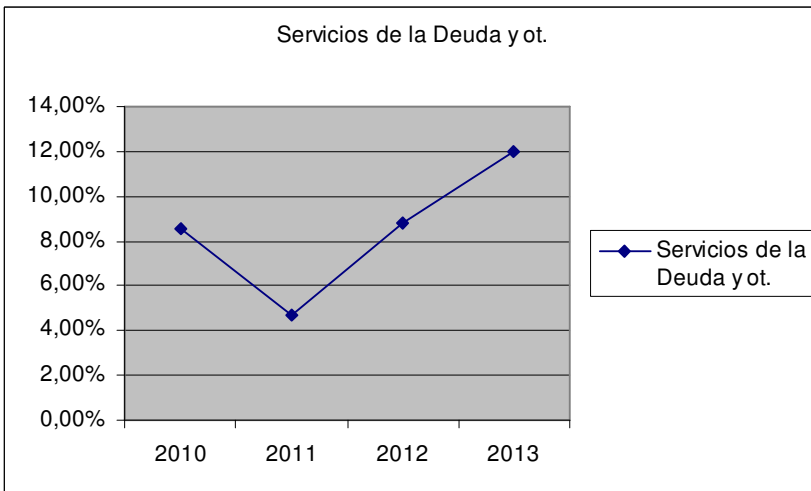
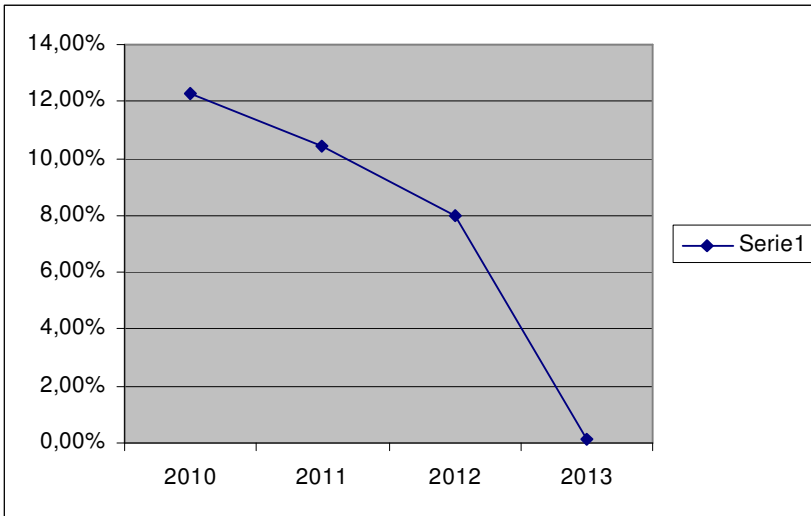

Clasificación Institucional del Gasto

Administración General

Jurisdicción	Presupuesto Vigente	Comprometido	Devengado/ Ordenado a Pagar	Pagado
01- Secretaria privada y Jefatura de gabinete	7.928.378,40	7.733.438,56	7.666.483,65	7.519.738,33
02- Secretaria de Gobierno y Relaciones Institucionales	35.247.254,50	34.544.903,62	33.955.932,05	32.294.112,31
03- Secretaría de Economía	44.413.972,00	43.085.571,21	42.890.718,05	41.479.195,43
04- Cultura, Educación y desarrollo Humano	34.646.845,60	33.908.050,27	33.515.229,48	32.980.627,25
05- Secretaria de Desarrollo urbanos, Obras Públicas y Vialidad	139.620.065,00	94.569.519,05	90.873.419,28	85.638.293,54
06- Secretaria de Planificación y Desarrollo Sustentable	11.547.585,00	7.309.874,20	7.070.021,02	6.720.860,84
07- Salud, Deporte y Desarrollo social	86.904.603,00	85.541.021,69	85.407.597,56	84.006.620,47
08- Desarrollo económico y relaciones internacionales	8.319.354,50	7.851.516,14	7.809.433,96	7.238.591,99
09- Secretaria de Servicios Públicos y Transporte	118.663.860,00	114.994.185,32	113.654.400,30	88.049.486,80
19 - Concejo Deliberante	17.591.900,00	17.377.757,82	17.366.405,32	16.863.639,21
20 - Tribunal de Cuentas	4.882.400,00	4.369.565,60	4.350.927,60	4.227.216,34
21 - Defensoría del Pueblo	2.607.876,00	2.294.784,93	2.289.711,99	2.249.497,06
22 - Fiscalía Municipal	6.055.741,00	5.429.191,11	5.344.936,35	5.202.985,14
23 - Tribunal de Faltas	2.638.799,00	2.475.460,52	2.464.827,10	2.424.851,03
50 - EMOS	70.737.612,00	68.881.369,02	68.686.823,87	68.666.339,23
51 - IMV	11.742.600,00	9.231.234,83	9.064.838,70	8.344.511,84
60 - EDECOM	26.858.467,00	24.710.280,74	24.709.273,24	23.889.379,84
90- Servicios de la Deuda Publica Municipal	76.189.730,00	75.500.926,25	75.415.182,71	74.794.838,63
Total Administración General	706.597.043,00	639.808.650,88	632.536.162,23	592.590.785,28

Análisis Porcentual del gasto respecto a la Etapa anterior

Jurisdicción	% de Comprometido s/Presupuesto	% de Ord.a Pagar s/comprometido
01- Secretaria privada y Jefatura de gabinete	97,54%	99,13%
02- Secretaria de Gobierno y Relaciones Institucionales	98,01%	98,30%
03- Secretaría de Economía	97,01%	99,55%
04- Cultura, Educación y desarrollo Humano	97,87%	98,84%
05- Secretaria de Desarrollo urbano, Obras Públicas y Vialidad	67,73%	96,09%
06- Secretaria de Planificación y Desarrollo Sustentable	63,30%	96,72%
07- Salud, Deporte y Desarrollo social	98,43%	99,84%
08- Desarrollo económico y relaciones internacionales	94,38%	99,46%
09- Secretaria de Servicios Públicos y Transporte	96,91%	98,83%
19 - Concejo Deliberante	98,78%	99,93%
20 - Tribunal de Cuentas	89,50%	99,57%
21 - Defensoría del Pueblo	87,99%	99,78%
22 - Fiscalía Municipal	89,65%	98,45%
23 - Tribunal de Faltas	93,81%	99,57%
50 - EMOS	97,38%	99,72%
51 - IMV	78,61%	98,20%
60 - EDECOM	92,00%	100,00%
90- Servicios de la Deuda Publica Municipal	99,10%	99,89%
Total Administración General	90,55%	98,86%

Clasificación Institucional del Gasto

Administración General

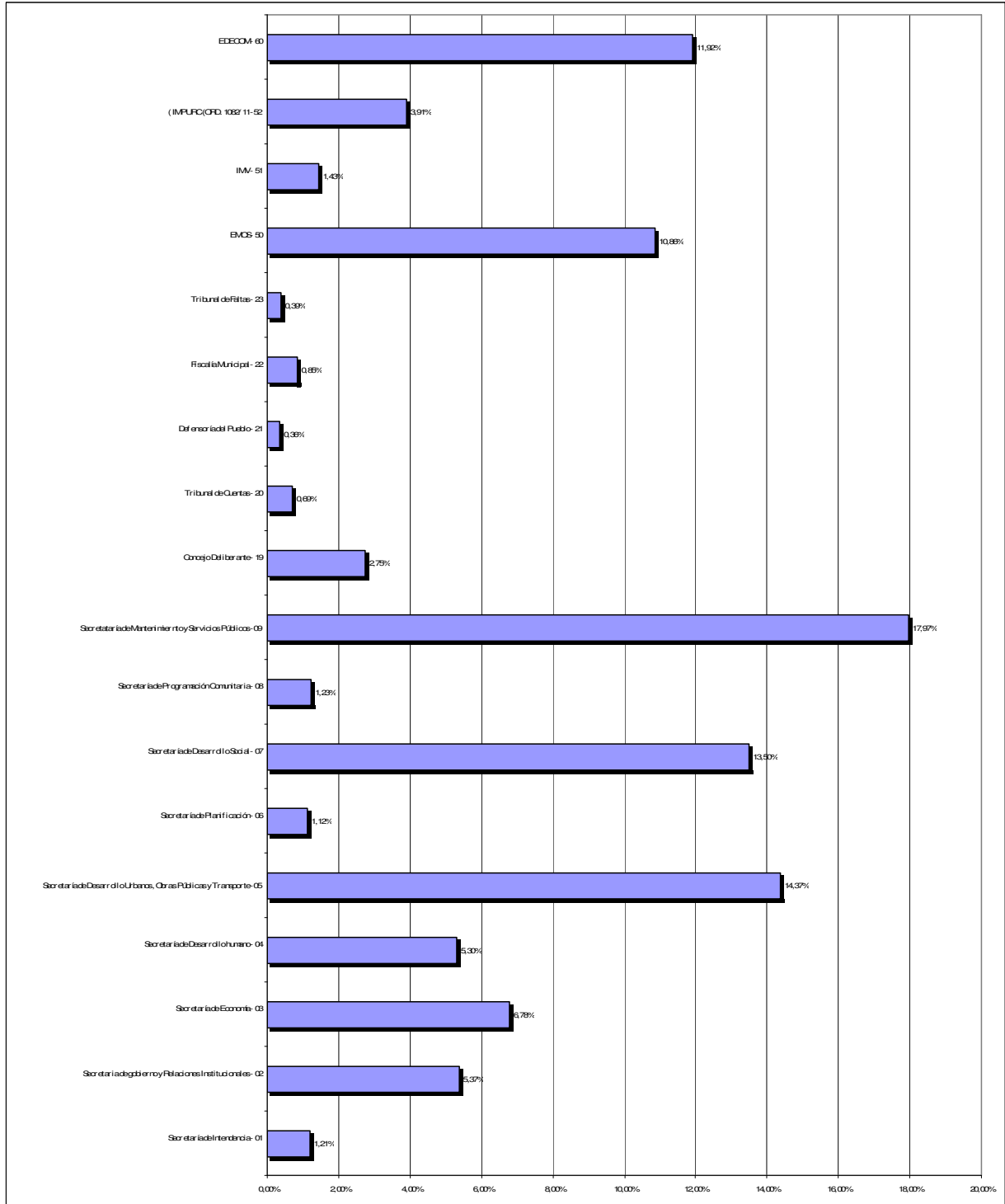

Comparativo Ejecución Institucional Periodo 2010-2013

Área	2010	2011	2012	2013
01 - Secretaría de Intendencia	4.088.944,67	6.524.362,56	6.783.164,28	7.666.483,65
02 - Secretaria de gobierno y Relaciones Institucionales	21.300.613,95	30.246.720,21	33.057.663,29	33.955.932,05
03 - Secretaría de Economía	44.697.370,67	47.595.249,71	79.027.911,63	42.890.718,05
04 - Secretaría de Desarrollo humano	39.789.625,07	53.456.065,55	48.322.818,44	33.515.229,48
05 - Secretaría de Desarrollo urbano, obras y Servicios Públicos	98.596.594,71	151.869.241,71	204.086.270,35	90.873.419,28
06 - Secretaría de Planificación	2.420.872,47	6.575.746,73	4.644.893,98	7.070.021,02
07 - Secretaría de Desarrollo Social	18.849.877,59	28.043.386,39	48.558.723,80	85.407.597,56
08 - Desarrollo económico y relaciones internacionales	2.545.575,39	4.770.739,17	6.534.762,47	7.809.433,96
09- Secretaria de Servicios Públicos y Transporte				113.654.400,30
19 - Concejo Deliberante	7.786.070,06	10.233.610,08	12.676.884,06	17.366.405,32
20 - Tribunal de Cuentas	1.858.940,90	2.437.167,60	3.175.937,96	4.350.927,60
21 - Defensoría del Pueblo	1.097.317,61	1.585.069,13	1.877.165,62	2.289.711,99
22 - Fiscalía Municipal	2.330.778,03	3.018.911,87	3.405.353,97	5.344.936,35
23 - Tribunal de Faltas	1.024.506,80	1.244.339,53	1.910.641,55	2.464.827,10
50 - EMOS	30.804.224,63	34.267.841,55	44.472.572,80	68.686.823,87
51 - IMV	2.525.904,60	23.000.151,91	6.876.962,98	9.064.838,70
52- IMPURC (ORD. 1082/11)			671.072,34	
60 - EDECOM	12.109.820,54	15.830.794,34	19.623.602,49	24.709.273,24
90- Servicios de la Deuda Publica Municipal				75.415.182,71
Total	291.827.037,69	420.699.398,04	525.706.402,01	632.536.162,23

Comparativo Institucional Ordenado a Pagar 2010-2011-2012-2013

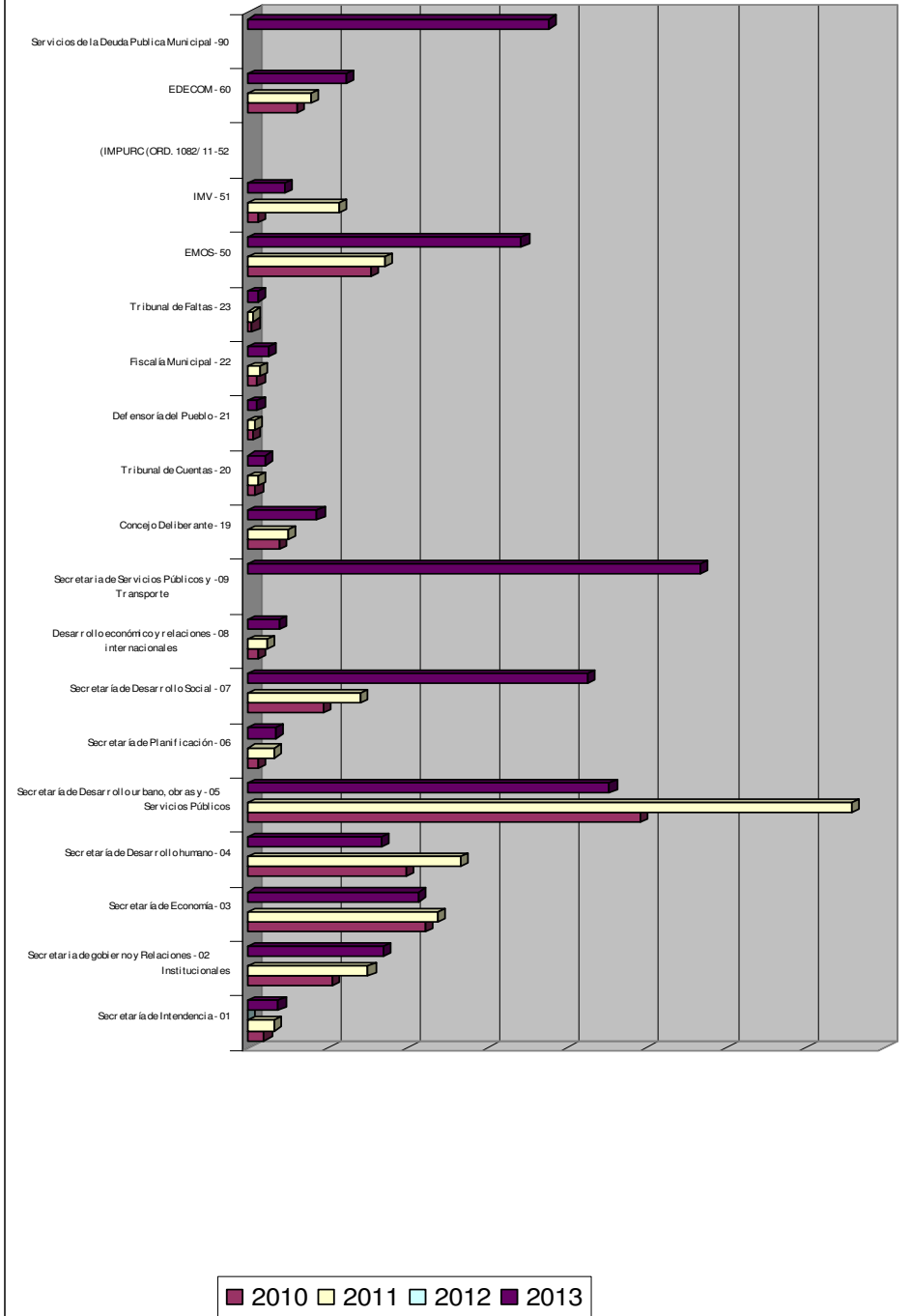

Por Jurisdicción y por Programa

Jurisdicción 01: Secretaría Privada y Jefatura de Gabinete

Por Programa y Subprograma

Código	Concepto	P.Vigente	Definitivo	Saldo Definitivo	Ordenado A Pagar	Pagado
1	Secretaria De Jefe De Gabinete Y Privada					
	Mejorar La Movilidad Social Ascendente, A Través De La Identificación Y Promoción De Soluciones De					
101	Problemas Económicos Y Sociales A Nivel Local Y Regional; Y La Articulación Entre Instituciones, Territorio Y Comunidad					
01.0101.99	Actividades Especificas Del Programa	598.606,38	577.259,88	21.346,50	569.765,12	532.918,51
	Total Del Programa	598.606,38	577.259,88	21.346,50	569.765,12	532.918,51
199	Actividades Comunes De La Secretaría					
01.0199.99	Actividades Especificas Del Programa	7.329.772,02	7.156.178,68	173.593,34	7.096.718,53	6.986.819,82
	Total Del Programa	7.329.772,02	7.156.178,68	173.593,34	7.096.718,53	6.986.819,82
	Total Del Área	7.928.378,40	7.733.438,56	194.939,84	7.666.483,65	7.519.738,33

Jurisdicción 02: Secretaría de Gobierno y Relaciones Institucionales

Por Programa y Subprograma

Código	Concepto	P.Vigente	Definitivo	Saldo Definitivo	Ordenado A Pagar	Pagado
2	Secretaría De Gobierno Y Relaciones Institucionales					
201	Mejorar La Prestación De Servicios, La Custodia Y Control En Materia De Higiene Mortuoria					
02.0201.01	Estudiar, Analizar Y Planificar Una Nueva Necrópolis	435.950,00	424.857,73	11.092,27	424.768,27	408.565,25
02.0201.02	Mejorar Las Condiciones De Seguridad E Infraestructura De La Necrópolis Actual, A Través De Obras Nuevas Y Servicios De Mantenimiento	217.400,00	215.753,28	1.646,72	215.753,28	210.243,39
02.0201.99	Actividades Especificas Del Programa	3.683.190,00	3.672.987,32	10.202,68	3.672.987,32	3.547.773,94
	Total Del Programa	4.336.540,00	4.313.598,33	22.941,67	4.313.508,87	4.166.582,58
202	Optimizar La Identificación Y Registro De Las Personas A Través De La Mejora De Los Procedimientos E Infraestructura Del Registro Civil					
02.0202.01	Mejorar Las Condiciones Edilicias Y El Mobiliario De Las Oficinas De La Dirección General De Registro Civil	442.300,00	437.827,26	4.472,74	437.782,53	418.504,63
02.0202.99	Actividades Especificas Del Programa	4.907.639,00	4.881.802,47	25.836,53	4.862.658,62	4.687.467,09
	Total Del Programa	5.349.939,00	5.319.629,73	30.309,27	5.300.441,15	5.105.971,72
203	Fortalecimiento De Las Asociaciones Vecinales A Través De La Asistencia Legal Y Económica, La Promoción De La Participación De Vecinos Y La Evaluación De Su Desempeño					
02.0203.01	Asistencia Legal A Asociaciones Vecinales	32.500,00	32.500,00	0,00	32.500,00	32.500,00
02.0203.02	Asistencia Económica A Asociaciones Vecinales A Través De La Entrega De Subsidios	465.600,00	465.190,02	409,98	430.090,02	425.863,64
02.0203.03	Promover La Participación E Involucramiento De Los Vecinos En Las Asociaciones Vecinales	133.700,00	125.474,16	8.225,84	125.474,16	124.501,63
02.0203.99	Actividades Especificas Del Programa	566.610,00	565.883,07	726,93	565.883,07	552.454,30
	Total Del Programa	1.198.410,00	1.189.047,25	9.362,75	1.153.947,25	1.135.319,57
204	Concejo Municipal De Partidos Políticos Y Junta Electoral Municipal					
02.0204.99	Actividades Especificas Del Programa	261.230,00	218.881,35	42.348,65	217.855,35	210.095,33
	Total Del Programa	261.230,00	218.881,35	42.348,65	217.855,35	210.095,33
205	Gestionar El Parque Ecológico Municipal A Través De La Cooperación Con Su Administración					
02.0205.99	Actividades Especificas Del Programa	624.640,00	621.547,15	3.092,85	621.547,15	615.878,34
	Total Del Programa	624.640,00	621.547,15	3.092,85	621.547,15	615.878,34
206	Optimizar La Habilitación De Espectáculos Públicos A Través De La Coordinación, Reglamentación Y Adecuada Instrumentación De La Ordenanza 464/09					
02.0206.99	Actividades Especificas Del Programa	1.190,00	0,00	1.190,00	0,00	0,00
	Total Del Programa	1.190,00	0,00	1.190,00	0,00	0,00
207	Actividades Centrales De La Subsecretaría De Gobierno					
02.0207.99	Actividades Especificas Del Programa	896.300,00	888.858,38	7.441,62	888.313,89	847.831,31
	Total Del Programa	896.300,00	888.858,38	7.441,62	888.313,89	847.831,31
299	Actividades Centrales De La Secretaría De Gobierno					
	Total Del Programa	0,00	0,00	0,00	0,00	0,00

Jurisdicción 02: Secretaría de Gobierno y Relaciones Institucionales

Por Programa y Subprograma

Código	Concepto	P.Vigente	Definitivo	Saldo Definitivo	Ordenado A Pagar	Pagado
210	Desarrollo E Implementación De La Identidad Corporativa					
02.0210.01	Implementación De Identidad En Señalética, Eventos Y Cartera De Aplicaciones	253.950,00	249.744,74	4.205,26	249.744,74	244.535,20
	Total Del Programa	253.950,00	249.744,74	4.205,26	249.744,74	244.535,20
211	Prensa Y Difusión De La Gestión De Gobierno					
02.0211.01	Cobertura Periodística De Los Actos De Gobierno	369.430,00	366.227,62	3.202,38	358.382,40	352.797,36
02.0211.02	Observatorio De Medios E Informe Para Funcionarios	26.660,00	26.556,47	103,53	26.411,23	26.411,23
	Total Del Programa	396.090,00	392.784,09	3.305,91	384.793,63	379.208,59
212	Desarrollo E Implementación Del Plan Global De Comunicación					
02.0212.01	Desarrollo E Implementación De Campañas Comunicacionales	2.472.415,00	2.460.109,54	12.305,46	2.155.173,65	1.650.002,23
02.0212.02	Informar Y Prestar Servicios Municipales Vía Web A Través De La Gestión Del Sitio Oficial	54.200,00	53.725,90	474,10	45.325,90	45.325,90
	Total Del Programa	2.526.615,00	2.513.835,44	12.779,56	2.200.499,55	1.695.328,13
213	Administración General De Prensa Y Comunicación					
02.0213.01	Contratación De Pautas, Locaciones Y Adquisiciones	803.543,97	795.294,60	8.249,37	774.121,69	762.100,55
	Total Del Programa	803.543,97	795.294,60	8.249,37	774.121,69	762.100,55
214	Reconocimiento A La Labor Periodística A Través Del Otorgamiento Del Premio Carlos Fabre					
02.0214.01	Reconocimiento A Periodistas Locales Mediante La Recepción Y Selección De Trabajos	224.823,00	222.981,36	1.841,64	222.981,36	219.218,16
	Total Del Programa	224.823,00	222.981,36	1.841,64	222.981,36	219.218,16
215	Generar Conciencia Social Sobre Terrorismo De Estado Y Apoyo A Familiares De Desconocidos					
02.0215.99	Actividades Específicas Del Programa	500,00	104,70	395,30	104,70	104,70
	Total Del Programa	500,00	104,70	395,30	104,70	104,70
221	Asegurar El Encuadre Legal De Los Actos Administrativos Que Dependen Del Dem A Través De La Previa Revisión De Las Normas, Proyectos De Ordenanzas Etc.					
02.0221.99	Actividades Específicas De La Subsecretaría Legal Y Técnica	374.180,00	367.184,39	6.995,61	341.911,77	331.164,44
	Total Del Programa	374.180,00	367.184,39	6.995,61	341.911,77	331.164,44
222	Formalizar Los Actos Administrativos Emanados Del Dem Por Iniciativa Propia Y/O Por Gestiones De Ciudadanos A Través De La Correcta Redacción De Normativas Varias					
02.0222.99	Actividades Específicas De La Dirección General De Despacho	795.000,00	780.085,97	14.914,03	780.085,97	755.203,38
	Total Del Programa	795.000,00	780.085,97	14.914,03	780.085,97	755.203,38
223	Agilizar Y Mejorar La Calidad De Los Trámites Iniciados En La Municipalidad Con Un Correcto Seguimiento De La Vía Administrativa A Través Del Sistema De Expediente Y La Capacitación Del Personal Del Área					
02.0223.01	Reestructuración Y Optimización De La Mesa De Entradas Y Salidas A Través De La Incorporación De Equipos Interactivos De Consulta De Trámite	841.920,00	784.286,54	57.633,46	783.524,46	763.610,88
02.0223.02	Organizar El Segundo Encuentro De Mesas De Entradas Y Salidas De La Provincia De Córdoba	340,00	0,00	340,00	0,00	0,00
	Total Del Programa	842.260,00	784.286,54	57.973,46	783.524,46	763.610,88

Jurisdicción 02: Secretaría de Gobierno y Relaciones Institucionales

Por Programa y Subprograma

Código	Concepto	P.Vigente	Definitivo	Saldo Definitivo	Ordenado A Pagar	Pagado
224	Perfeccionamiento Del Sistema Municipal De Archivos A Través De La Clasificación, Digitalización, Etc. Del Patrimonio Documental De La Municipalidad De Río Cuarto Y Organización De Actividades De Investigación Y Educativas					
02.0224.01	Digitalización De Documentos Para Su Posterior Tratamiento	2.057.390,00	2.044.581,15	12.808,85	2.032.845,93	1.965.024,44
02.0224.03	Organizar Las Actividades De Investigación Y Educativas Que Puedan Generarse En Virtud Del Material Conservado	4.250,00	72,62	4.177,38	0,00	0,00
	Total Del Programa	2.061.640,00	2.044.653,77	16.986,23	2.032.845,93	1.965.024,44
225	Consolidación Y Fortalecimiento De La Imprenta Municipal A Través De La Incorporación De Nueva Maquinaria					
02.0225.01	Incorporar Nueva Maquinaria Para Agilizar Y Mejorar La Impresión	515.704,09	503.226,00	12.478,09	503.226,00	488.222,19
	Total Del Programa	515.704,09	503.226,00	12.478,09	503.226,00	488.222,19
226	Mejorar La Calidad De Atención Telefónica Al Ciudadano A Través De La Modernización De La Central Telefónica					
02.0226.01	Incorporar Nueva Tecnología Para Refuncionalizar La Central Telefónica	570.250,00	567.195,66	3.054,34	567.195,66	549.774,00
	Total Del Programa	570.250,00	567.195,66	3.054,34	567.195,66	549.774,00
227	Instruir A Los Ciudadanos Respecto De Las Normas Y Velar Por Su Cumplimiento A Través Del Fortalecimiento De Las Actividades De La Fiscalía Contravenc.					
02.0227.99	Garantizar Los Requisitos De Validez De Las Actas De Infracción Al Código De Faltas.	625.810,00	617.657,61	8.152,39	617.657,61	599.058,56
	Total Del Programa	625.810,00	617.657,61	8.152,39	617.657,61	599.058,56
208	Administración, Organización Y Control De Los Recursos Humanos					
02.0208.01	Administración, Control Y Liquidación De Haberes De Los Recursos Humanos.	2.569.062,50	2.513.187,18	55.875,32	2.507.080,68	2.435.279,99
02.0208.02	Prevenir Y Erradicar Las Prácticas Laborales No Deseadas Que Generen Responsabilidades Administrativas Y/O Jurídicas, A Través Del Control De Los Recursos Humanos	391.420,00	322.249,47	69.170,53	322.132,12	307.895,90
	Total Del Programa	2.960.482,50	2.835.436,65	125.045,85	2.829.212,80	2.743.175,89
209	Mejorar El Bienestar De Los Rrhh Y Su Desempeño En La Prestación De Servicios, A Través De Su Desarrollo Con Capacitación, Salud Ocupacional, Higiene Y Seguridad.					
02.0209.01	Capacitación Permanente Para El Desarrollo De Los Recursos Humanos	521.205,00	509.891,65	11.313,35	508.050,73	494.773,10
02.0209.02	Mejorar El Bienestar Psicofísico De Los Agentes Municipales A Través De Acciones Administrativas, Preventivas Y Sanitarias	1.129.840,00	988.232,50	141.607,50	987.178,33	954.860,90
02.0209.03	Promoción De Acciones En Asistencia, Capacitación Y Adecuación De Espacios Físicos, Puestos De Trabajo Y Modos De Prestación De Servicios A Las Normas De Higiene Y Seguridad Vigentes	743.280,94	728.713,43	14.567,51	728.711,72	646.760,62
	Total Del Programa	2.394.325,94	2.226.837,58	167.488,36	2.223.940,78	2.096.394,62
218	Registro Municipal De Entidades De Participación Ciudadana					
	Total Del Programa	0,00	0,00	0,00	0,00	0,00
202	Optimizar La Identificación Y Registro De Las Personas A Través De La Mejora De Los Procedimientos E Infraestructura Del Registro Civil					
	Total Del Programa	0,00	0,00	0,00	0,00	0,00

Jurisdicción 02: Secretaría de Gobierno y Relaciones Institucionales
Por Programa y Subprograma

Código	Concepto	P.Vigente	Definitivo	Saldo Definitivo	Ordenado A Pagar	Pagado
215	Generar Conciencia Social Sobre Terrorismo De Estado Y Apoyo A Familiares De Desconocidos					
02.0215.99	Actividades Especificas Del Programa	112.868,10	56.176,10	56.692,00	56.954,49	56.954,49
	Total Del Programa	112.868,10	56.176,10	56.692,00	56.954,49	56.954,49
216	Investigación Y Difusión De La Historia					
02.0216.99	Actividades Especificas Del Programa	78.050,00	75.536,75	2.513,25	75.536,75	75.432,32
	Total Del Programa	78.050,00	75.536,75	2.513,25	75.536,75	75.432,32
217	Fomento Y Desarrollo De Instituciones De Bien Publico Y/O Que Hacen A La Defensa Civil					
02.0217.99	Actividades Especificas Del Programa	2.411.920,00	2.351.402,17	60.517,83	2.281.401,17	2.070.868,00
	Total Del Programa	2.411.920,00	2.351.402,17	60.517,83	2.281.401,17	2.070.868,00
218	Registro Municipal De Entidades De Participación Ciudadana					
02.0218.99	Actividades Especificas Del Programa	152.000,00	141.683,47	10.316,53	141.610,85	135.729,00
	Total Del Programa	152.000,00	141.683,47	10.316,53	141.610,85	135.729,00
219	Apoyo A Instituciones Sin Fines De Lucro A Través Del Aporte Económico Periódico					
02.0219.99	Actividades Especificas Del Programa	310.050,00	305.597,00	4.453,00	271.747,00	270.747,00
	Total Del Programa	310.050,00	305.597,00	4.453,00	271.747,00	270.747,00
299	Actividades Centrales De La Secretaria De Gobierno					
02.0299.99	Actividades Especificas Del Programa	4.168.942,90	4.161.636,84	7.306,06	4.121.221,48	4.010.578,92
	Total Del Programa	4.168.942,90	4.161.636,84	7.306,06	4.121.221,48	4.010.578,92
	Total Del Área	35.247.254,50	34.544.903,62	702.350,88	33.955.932,05	32.294.112,31

Jurisdicción 03: Secretaría de Economía

Por Programa y Subprograma

Código	Concepto	P.Vigente	Definitivo	Saldo Definitivo	Ordenado A Pagar	Pagado
3	Secretaria De Economía					
301	Incrementar La Recaudación De Las Contribuciones Devengadas En El Ejercicio Vigente, A Través De La Mejora De La Asistencia Y Atención Al Contribuyente, De Los Sistemas Informáticos Y De Los Niveles De Cumplimiento					
03.0301.01	Mejorar Los Canales De Asistencia Y Atención Al Contribuyente A Través De La Capacitación, Modernización De Infraestructura Y Confección De Procesos Administrativos	3.394.500,00	3.348.245,58	46.254,42	3.346.774,94	3.253.376,98
03.0301.02	Mejorar La Información Disponible A Través Del Cruzamiento De Información Con Otras Reparticiones Y La Incorporación A Los Padrones De La Información Obtenida	4.091.149,00	3.965.159,38	125.989,62	3.967.359,38	3.855.084,27
03.0301.03	Mejorar El Nivel De Cumplimiento De Los Contribuyentes A Través De Concientización, Exigibilidad Y Penalidad	589.700,00	510.349,63	79.350,37	510.059,15	494.033,01
03.0301.99	Actividades Especificas Del Programa	1.654.039,92	1.465.830,37	188.209,55	1.466.423,39	1.368.724,00
	Total Del Programa	9.729.388,92	9.289.584,96	439.803,96	9.290.616,86	8.971.218,26
302	Incrementar El Recupero De Deuda De Ejercicio Vencido, Ejercicio Actual Fuera De Terminos Y En Etapa Judicial					
03.0302.01	Incrementar El Recupero De Deuda De Ejercicio Vencido Mediante Tareas Preventivas O De Gestión En La Vía Pública	1.305.750,00	1.300.430,32	5.319,68	1.292.958,08	1.288.415,68
03.0302.02	Incrementar El Recupero De Deuda De Ejercicio Vencido Mediante Tareas De Gestión Interna	4.464.360,00	4.440.163,43	24.196,57	4.438.709,35	4.382.854,04
03.0302.03	Incrementar El Recupero De Deuda De Ejercicio Vencido En Etapa Judicial Mediante Gestión Y Seguimiento De Contribuyentes	209.950,00	204.437,79	5.512,21	204.348,33	157.176,56
03.0302.99	Actividades Especificas Del Programa	1.366.040,00	1.150.972,37	215.067,63	1.150.599,73	1.106.647,54
	Total Del Programa	7.346.100,00	7.096.003,91	250.096,09	7.086.615,49	6.935.093,82
303	Eficienzar La Prestación De Los Servicios Públicos Y La Operatoria De Las Áreas Municipales A Través Del Registro Y Afectación De Los Recursos, La Emisión De Pagos Y La Mejora En La Provisión De Suministros					
03.0303.99	Actividad Especifica Del Programa	13.512.704,08	13.479.230,10	33.473,98	13.463.124,44	13.172.952,99
	Total Del Programa	13.512.704,08	13.479.230,10	33.473,98	13.463.124,44	13.172.952,99
304	Optimizar La Gestión Operativa Municipal A Través De La Mejora En Los Sistemas De Información Y Gestión Y La Asistencia Técnica A Áreas Especificas					
03.0304.01	Mejora De Los Sistemas De Información Para La Gestión A Través Del Diseño, Desarrollo E Implementación Del Software Cuadro Integral De Gestión; El Seguimiento De Sus Indicadores Y La Provisión De Informes A Decisores Clave	146.300,00	138.990,99	7.309,01	138.990,99	135.235,75
03.0304.02	Mejora En Las Herramientas, Soportes Y Sistemas De Apoyo A La Gestión A Través Del Desarrollo Y/U Optimización De Software, Redacción De Manuales Y Asesoramiento Técnico.	125.702,00	121.656,97	4.045,03	121.149,75	117.257,58
03.0304.99	Actividades Especificas Del Programa	202.204,00	184.270,70	17.933,30	184.089,15	179.674,13
	Total Del Programa	474.206,00	444.918,66	29.287,34	444.229,89	432.167,46

Jurisdicción 03: Secretaría de Economía
Por Programa y Subprograma

Código	Concepto	P.Vigente	Definitivo	Saldo Definitivo	Ordenado A Pagar	Pagado
305	Optimizar El Recupero De Fondos Por La Venta De Productos Y/O Servicios Habitacionales, A Través De La Gestión De Cobro De Los Planes De Pago Suscriptos					
03.0305.99	Actividades Especificas Del Programa	1.627.824,00	1.453.848,79	173.975,21	1.399.676,82	1.103.825,81
	Total Del Programa	1.627.824,00	1.453.848,79	173.975,21	1.399.676,82	1.103.825,81
306	Contribución A La Viabilidad De Proyectos Sociales A Través De La Gestión Y Articulación Entre Actores Públicos Y Privados					
03.0306.99	Actividades Especificas Del Programa	170.122,00	168.075,34	2.046,66	168.075,34	165.593,48
	Total Del Programa	170.122,00	168.075,34	2.046,66	168.075,34	165.593,48
307	Mejorar La Gestión De Reclamos Y Solicitud De Turnos A Través De Su Recepción, Derivación Y Seguimiento.					
03.0307.01	Profesionalización De La Atención Del Centro De Atención Telefónica Municipal A Través De La Capacitación Y Evaluación De Desempeño De Las Operadoras	114.628,00	96.597,32	18.030,68	96.597,32	95.297,98
03.0307.99	Actividades Especificas Del Programa	541.010,00	538.558,15	2.451,85	538.558,15	522.391,06
	Total Del Programa	655.638,00	635.155,47	20.482,53	635.155,47	617.689,04
308	Optimización En El Uso De Insumos Operativos Y Prestación De Servicios A Través De Su Administración Y/O Implementación De Mecanismos Mas Eficientes					
03.0308.01	Administración De Servicios De Telefonía, Vehículos Y Combustibles	371.393,00	360.376,01	11.016,99	348.769,27	342.835,63
03.0308.02	Implementación De Mecanismos Mas Eficientes A Través Del Análisis De Costo Beneficio Y Determinación De Ahorro Resultante	5.530,00	5.275,33	254,67	5.275,33	5.275,33
03.0308.99	Actividades Especificas Del Programa	344.650,00	330.512,32	14.137,68	323.827,32	314.365,73
	Total Del Programa	721.573,00	696.163,66	25.409,34	677.871,92	662.476,69
310	Ampliación De La Cantidad Y Calidad De Información Disponible Para Las Áreas Municipales Y La Población Mediante La Implementación De Sistemas Integrados De Información Y Nuevas Tecnologías De Comunicación.					
03.0310.01	Informatización De Los Procesos Y De La Información Municipal A Través De La Creación Y Mantenimiento De Sistemas Integrales De Gestión.	2.491.450,00	2.478.222,39	13.227,61	2.478.222,39	2.412.853,46
03.0310.02	Disminución De Los Tiempos De Procesamiento De La Información A Través De La Instalación, Mantenimiento Y Racionalización De Equipamiento Informático.	3.130.700,00	2.925.495,36	205.204,64	2.892.051,00	2.774.263,56
03.0310.99	Mejora En La Respuesta A Las Necesidades De Las Áreas Municipales Por Medio De La Distribución De Insumos Relacionados Con Equipamiento Informático Y Optimización De Los Procesos Internos Del Área.	792.266,00	758.021,55	34.244,45	704.897,07	697.271,61
	Total Del Programa	6.414.416,00	6.161.739,30	252.676,70	6.075.170,46	5.884.388,63
309	Generación De Información Para Las Distintas Áreas Municipales Y La Sociedad En General A Través Del Catastro Y De La Realización De La Encuesta Permanente De Hogares.					
03.0309.99	Actividades Especificas Del Programa	1.126.900,00	1.035.603,79	91.296,21	1.035.603,79	1.006.880,89
	Total Del Programa	1.126.900,00	1.035.603,79	91.296,21	1.035.603,79	1.006.880,89
399	Actividades Centrales De La Secretaría De Economía					
03.0399.99	Actividades Especificas Del Programa	2.635.100,00	2.625.247,23	9.852,77	2.614.577,57	2.526.908,36
	Total Del Programa	2.635.100,00	2.625.247,23	9.852,77	2.614.577,57	2.526.908,36
	Total Del Área	44.413.972,00	43.085.571,21	1.328.400,79	42.890.718,05	41.479.195,43

Jurisdicción 04: Secretaría de Cultura, Educación y Desarrollo Humano

Por Programa y Subprograma

Código	Concepto	P.Vigente	Definitivo	Saldo Definitivo	Ordenado A Pagar	Pagado
4	Secretaria De Cultura, Educación Y Desarrollo Humano					
418	Promoción Y Defensa De Los Derechos Humanos, La Igualdad De Derechos Y Oportunidades Y La No Discriminación De Grupos O Personas.					
04.0418.99	Actividades Generales Del Programa	258.775,00	249.144,26	9.630,74	249.106,76	238.142,40
	Total Del Programa	258.775,00	249.144,26	9.630,74	249.106,76	238.142,40
419	Fortalecimiento Del Desarrollo Integral De Niños, Niñas, Adolescentes Y Sus Familias A Través De La Promoción De Hábitos Saludables, Prevención De Distintas Problemáticas Sociales Y Asistencia A Las Adicciones.					
04.0419.03	Asistencia De Problemáticas De Adicciones Desde Un Primer Nivel De Atención Y La Articulación Con Instituciones Especializadas	2.900,00	1.400,00	1.500,00	1.400,00	1.400,00
04.0419.99	Actividades Especificas Del Programa	919.800,00	719.317,80	200.482,20	706.868,64	691.828,67
	Total Del Programa	922.700,00	720.717,80	201.982,20	708.268,64	693.228,67
420	Contribuir Al Desarrollo Integral De Los Adultos Mayores, A Través Del Acompañamiento, La Orientación Y La Promoción De Actitudes Y Capacidades Físicas E Intelectuales De Los Mismos					
04.0420.99	Actividades Especificas Del Programa	239.000,00	122.355,00	116.645,00	122.318,69	116.953,04
	Total Del Programa	239.000,00	122.355,00	116.645,00	122.318,69	116.953,04
421	Actividades Centrales De La Subsecretaria De Derechos Humanos					
04.0421.99	Actividades Especificas Del Programa De La Subsecretaria De Derechos Humanos	410.725,00	399.548,56	11.176,44	397.684,91	383.270,04
	Total Del Programa	410.725,00	399.548,56	11.176,44	397.684,91	383.270,04
422	Promover El Desarrollo Social, Cultural, Comunitario Y Educativo De Los Jóvenes, A Través De La Concientización Y Fomento De Su Participación, Y La Contribución Para La Generación De Oportunidades De Inclusión					
04.0422.99	Actividades General Del Programa	157.100,00	148.612,57	8.487,43	148.539,95	144.960,97
	Total Del Programa	157.100,00	148.612,57	8.487,43	148.539,95	144.960,97
499	Actividades Centrales De La Secretaria De Cultura, educación Y Desarrollo Humano					
04.0499.99	Actividades Especificas Del Programa	1.358.700,60	1.327.297,05	31.403,55	1.323.121,93	1.274.732,37
	Total Del Programa	1.358.700,60	1.327.297,05	31.403,55	1.323.121,93	1.274.732,37
407	Establecimiento De Acciones De Concertación Cultural E Implementación De Una Política Que Reneve La Relación Entre La Soc Y El Munic. Facilitando La Inserción, Difusión Y Expansión De Todos Los Emprendim. Y Producciones Culturales A Través De Una Planf					
04.0407.99	Actividades Especificas Del Programa.	14.276.454,00	14.241.696,86	34.757,14	14.151.037,36	13.859.351,41
	Total Del Programa	14.276.454,00	14.241.696,86	34.757,14	14.151.037,36	13.859.351,41
408	Complementar Y Fortalecer El Desarrollo Socio Educativo A Través De La Extensión De Jornada					
04.0408.99	Actividades Especificas Del Programa	1.654.901,00	1.654.383,84	517,16	1.889.164,82	1.889.164,82
	Total Del Programa	1.654.901,00	1.654.383,84	517,16	1.889.164,82	1.889.164,82

Jurisdicción 04: Secretaría de Cultura, Educación y Desarrollo Humano
Por Programa y Subprograma

Código	Concepto	P.Vigente	Definitivo	Saldo Definitivo	Ordenado A Pagar	Pagado
409	Desarrollar Procesos Colectivos De Enseñanza Y De Aprendizaje A Través De Talleres Artísticos Y De Capacitación Laboral					
04.0409.99	Actividades Especificas Del Programa	2.070.958,00	2.062.572,41	8.385,59	1.870.331,62	1.870.331,62
	Total Del Programa	2.070.958,00	2.062.572,41	8.385,59	1.870.331,62	1.870.331,62
410	Fortalecer Vínculos Con Instituciones Educativas Y Sociales Complementando La Tarea Educativa A Través De Diferentes Eventos Académicos Y Formativos					
04.0410.99	Actividades Especificas Del Programa	100.300,00	99.835,32	464,68	99.835,32	97.295,79
	Total Del Programa	100.300,00	99.835,32	464,68	99.835,32	97.295,79
411	Contribuir A La Disminución De Analfabetismo A Través De La Alfabetización De Mayores De 14 Años					
04.0411.99	Actividades Especificas Del Programa	908.105,00	902.419,78	5.685,22	866.832,99	866.832,99
	Total Del Programa	908.105,00	902.419,78	5.685,22	866.832,99	866.832,99
412	Contribuir A La Disminución De La Repitencia, Abandono Y Fracaso Escolar A Través Del Apoyo Escolar Comunitario					
04.0412.99	Actividades Especificas Del Programa	750.895,00	715.090,96	35.804,04	688.858,09	683.124,42
	Total Del Programa	750.895,00	715.090,96	35.804,04	688.858,09	683.124,42
413	Promover El Desarrollo Del Niño Y Su Familia A Través De Los Servicios Descentralizados De Jardines Maternales Y Supervisión De Jardines Maternales Privados.-					
04.0413.99	Actividades Especificas Del Programa	5.266.840,56	5.265.564,86	1.275,70	5.228.514,86	5.225.000,52
	Total Del Programa	5.266.840,56	5.265.564,86	1.275,70	5.228.514,86	5.225.000,52
414	Capacitación Laboral A Jóvenes A Través De La Escuela De Carpintería					
04.0414.99	Actividades Especificas Del Programa	583.800,00	570.414,42	13.385,58	570.414,42	555.198,19
	Total Del Programa	583.800,00	570.414,42	13.385,58	570.414,42	555.198,19
415	Favorecer La Formación Estética De La Población En General A Través De La Escuela De Artes Plásticas "Manuel Belgrano"					
04.0415.99	Actividades Especificas Del Programa	485.981,00	476.470,16	9.510,84	454.938,27	451.170,16
	Total Del Programa	485.981,00	476.470,16	9.510,84	454.938,27	451.170,16
417	Actividades Centrales De La Subsecretaria De Educación					
04.0417.99	Actividades Especificas Del Programa	2.267.981,00	2.248.872,24	19.108,76	2.055.854,31	2.036.816,08
	Total Del Programa	2.267.981,00	2.248.872,24	19.108,76	2.055.854,31	2.036.816,08
401	Abordar Desde La Prevención Y La Asistencia En Pos De Garantizar La Restitución De Los Derechos Vulnerados De Los Niños Y Adolescentes.					
04.0401.01	Brindar Asistencia A Niños, Adolescentes Y Familias En Situación De Riesgo.	1.500,00	811,34	688,66	811,34	811,34
04.0401.99	Actividades Centrales De La Subsecretaría De Niñez, Adolescencia Y Familia.	1.208.300,00	1.035.212,43	173.087,57	1.034.885,64	991.129,48
	Total Del Programa	1.209.800,00	1.036.023,77	173.776,23	1.035.696,98	991.940,82
402	Brindar Herramientas De Prevención Respecto De Maltrato Y Abuso Sexual Infantil, A Adultos Que Se Encuentren A Cargo De Niños Y Adolescentes.					
04.0402.99	Actividades Especificas Del Programa.	7.151,45	6.877,02	274,43	6.877,02	6.489,41
	Total Del Programa	7.151,45	6.877,02	274,43	6.877,02	6.489,41

Jurisdicción 04: Secretaría de Cultura, Educación y Desarrollo Humano
Por Programa y Subprograma

Código	Concepto	P.Vigente	Definitivo	Saldo Definitivo	Ordenado A Pagar	Pagado
403	Optimizar Las Prácticas Sociales Que Realizan Los Profesionales Del Equipo Técnico A Través De Su Capacitación Y El Resguardo De La Integridad Física De Ellos Y La De Sus Asistidos					
04.0403.99	Actividades Especificas Del Programa.	62.600,00	36.679,66	25.920,34	36.679,66	34.533,92
	Total Del Programa	62.600,00	36.679,66	25.920,34	36.679,66	34.533,92
404	Actividades Centrales De La Subsecretaría De Niñez, Adolescencia Y Familia.					
04.0404.99	Actividades Especificas De La Subsecretaría De Niñez, Adolesc. Y Flia.	1.023.838,00	1.007.831,15	16.006,85	1.004.510,30	966.675,13
	Total Del Programa	1.023.838,00	1.007.831,15	16.006,85	1.004.510,30	966.675,13
406	Implementar, Coordinar, Promover, La Creacion De Un Comité Encargado De La Difusión Y La Aplicación De Los Principios De La Carta De Ciudades Educadoras De La Red Mundial Que Adhirió Nuestra Ciudad.					
04.0406.99	Actividades Especificas Del Programa	8.900,00	0,00	8.900,00	0,00	0,00
	Total Del Programa	8.900,00	0,00	8.900,00	0,00	0,00
405	Asistencia A Ciudadanos Carenciados, Indigentes, O Damnificados De La Ciudad De Río Cuarto, A Través Del Otorgamiento De Subsidios.					
04.0405.99	Actividades Especificas Del Programa	235.600,00	234.449,59	1.150,41	234.449,59	232.844,79
	Total Del Programa	235.600,00	234.449,59	1.150,41	234.449,59	232.844,79
406	Implementar, Coordinar, Promover, La Creación De Un Comité Encargado De La Difusión Y La Aplicación De Los Principios De La Carta De Ciudades Educadoras De La Red Mundial Que Adhirió Nuestra Ciudad.					
04.0406.99	Actividades Especificas Del Programa	385.739,99	381.192,99	4.547,00	372.192,99	362.569,69
	Total Del Programa	385.739,99	381.192,99	4.547,00	372.192,99	362.569,69
	Total Del Área	34.646.845,60	33.908.050,27	738.795,33	33.515.229,48	32.980.627,25

Jurisdicción 05: Secretaría de Desarrollo Urbano, Obras Públicas y Vialidad

Por Programa y Subprograma

Código	Concepto	P.Vigente	Definitivo	Saldo Definitivo	Ordenado A Pagar	Pagado
5	Secretaria De Desarrollo Urbano, Obras Publicas Y Vialidad					
501	Promoción Del Crecimiento Y Desarrollo De Urbanizaciones Barriales Mediante El Proyecto Y Ejecución De Obras Viales Y Desag. Pluviales					
05.0501.01	Homogeneizar La Infraestructura Disponible En La Ciudad Y Consolidar Ejes De Circulación Mediante El Diseño Y Ejecución De Infraestructura Vial Y Desag. Pluv.	14.532.180,00	8.874.128,49	5.658.051,51	8.328.999,58	8.291.773,26
05.0501.02	Ejecución De Infraest. Vial E Hidráulica Con Recursos Del Fdo. Pcial. Para Obras Publicas De Infraestructura Municipal Y Comunal - Ley N° 9740	3.760.000,00	3.759.302,44	697,56	3.437.394,10	2.756.070,84
05.0501.99	Actividades Especificas Del Programa	2.076.829,03	2.063.185,70	13.643,33	2.057.257,05	2.027.647,99
	Total Del Programa	20.369.009,03	14.696.616,63	5.672.392,40	13.823.650,73	13.075.492,09
502	Mantenimiento De La Red Vial Pavimentada Y Sin Pavimentar De La Ciudad para Acompañar El Desarrollo De La Infraestructura Vial De La Ciudad					
05.0502.99	Actividades Especificas Del Programa	16.092.765,00	14.115.511,13	1.977.253,87	14.008.223,67	13.722.715,60
	Total Del Programa	16.092.765,00	14.115.511,13	1.977.253,87	14.008.223,67	13.722.715,60
503	Mejora De La Calidad De Vida Y Economía Familiar, Y Revalorizacion De Distintos Sectores Residenciales De La Ciudad A Través De Asistencias Para La Conexión Domiciliaria Y La Extensión De La Red Externa De Distrib. De Gas Natural					
05.0503.01	Gestión Y Desarrollo De Proyectos De Redes De Distribución Domiciliaria De Gas Natural Para Revalorizar Sectores Residenciales Periféricos De La Ciudad De Río Cuarto	2.314.120,00	1.247.337,31	1.066.782,69	953.722,64	949.449,65
05.0503.02	Asistencia Económica Y Técnica A Instituciones Y Vecinos Para La Extensión De Redes De Distribución Y Ejecución De Instalaciones Internas De Gas Natural	412.240,00	387.934,75	24.305,25	381.634,75	381.634,75
05.0503.99	Actividades Especificas Del Programa	710.300,00	706.285,68	4.014,32	706.285,68	694.290,08
	Total Del Programa	3.436.660,00	2.341.557,74	1.095.102,26	2.041.643,07	2.025.374,48
504	Mejora De La Seguridad Vial Y Peatonal En Los Distintos Espacios Públicos De La Ciudad Mediante La Ampliación Y Sistematización Del Parque De Luminarias Y Semáforos					
05.0504.01	Mantenimiento Integral Del Parque Publico De Luminarias Y Semáforos Así Como Su Infraestructura Accesoría Instalada En El Ejido Municipal	7.866.015,00	7.801.819,51	64.195,49	7.801.819,51	5.877.301,30
05.0504.02	Extensión De Redes Eléctricas Para Loteos Habitacionales Y Mejora De La Seguridad Vial Y Peatonal En Los Distintos Espacios Públicos De La Ciudad Mediante La Ampliación Y Sistematización Del Parque De Luminarias	11.324.484,00	10.743.595,16	580.888,84	8.807.430,34	6.873.380,02
05.0504.99	Actividades Especificas Del Programa	12.084.743,00	11.976.151,97	108.591,03	11.824.913,60	11.816.277,07
	Total Del Programa	31.275.242,00	30.521.566,64	753.675,36	28.434.163,45	24.566.958,39
505	Mejora Del Confort En La Atención Al Público Y En Las Condiciones De Uso Del Equipamiento Urbano Mediante El Mantenimiento, La Proyección Y Construcción De Edificios Municipales Y Espacios Públicos					
05.0505.01	Elaboración De Proyectos De Arquitectura Para Responder A Nuevos Requerimientos Espaciales De La Municipalidad Y Puesta En Valor De Espacios Urbanos	1.740.684,00	421.842,88	1.318.841,12	421.842,88	414.693,02
05.0505.99	Actividades Especificas Del Programa	5.060.977,00	4.997.546,57	63.430,43	4.995.463,07	4.901.262,33
	Total Del Programa	6.801.661,00	5.419.389,45	1.382.271,55	5.417.305,95	5.315.955,35

Jurisdicción 05: Secretaría de Desarrollo Urbano, Obras Públicas y Vialidad

Por Programa y Subprograma

Código	Concepto	P.Vigente	Definitivo	Saldo Definitivo	Ordenado A Pagar	Pagado
506	Incremento De La Oferta Habitacional En La Ciudad De Río Cuarto Mediante La Ejecución De Un Plan Municipal De Viviendas					
05.0506.99	Actividades Especificas Del Programa	31.073.500,00	15.851.409,06	15.222.090,94	15.851.408,06	15.732.965,81
	Total Del Programa	31.073.500,00	15.851.409,06	15.222.090,94	15.851.408,06	15.732.965,81
504	Mejora De La Seguridad Vial Y Peatonal En Los Distintos Espacios Públicos De La Ciudad Mediante La Ampliación Y Sistematización Del Parque De Luminarias Y Semáforos					
05.0504.99	Actividades Especificas Del Programa	100,00	89,46	10,54	0,00	0,00
	Total Del Programa	100,00	89,46	10,54	0,00	0,00
599	Actividades Centrales De La Secret. De Desarr. Urbano, Obras Publicas Y Vialidad					
05.0599.01	Gestión De Los Servicios Descentralizados De Riego De Calles Prestado Por Asociaciones Vecinales Como Apoyo A Trabajos De Mantenimiento De Red Vial Sin Pavimentar En Distintos Sectores Del Ejido Municipal	6.087.200,00	5.952.483,82	134.716,18	5.896.483,82	5.896.466,84
05.0599.99	Actividades Especificas Del Programa	24.483.927,97	5.670.895,12	18.813.032,85	5.400.540,53	5.302.364,98
	Total Del Programa	30.571.127,97	11.623.378,94	18.947.749,03	11.297.024,35	11.198.831,82
	Total Del Área	139.620.065,00	94.569.519,05	45.050.545,95	90.873.419,28	85.638.293,54

Jurisdicción 06: Secretaría de Planificación y Desarrollo Sustentable
Por Programa y Subprograma

Código	Concepto	P.Vigente	Definitivo	Saldo Definitivo	Ordenado A Pagar	Pagado
6	Secretaría De Planificación Y Desarrollo Sustentable					
601	Contribuir A La Planificación Estratégica Interna Y Participativa Del Municipio En Materia De Inversión Pública, Buscando Facilitar El Acceso A Fuentes De Financiamiento Alternativas.					
06.0601.99	Actividades Específicas Del Programa	201.025,15	196.462,11	4.563,04	196.462,11	183.054,94
	Total Del Programa	201.025,15	196.462,11	4.563,04	196.462,11	183.054,94
602	Promover El Desarrollo Sustentable De Río Cuarto Y Posicionarla A Nivel Local, Regional, Provincial, Nacional Y Mercosur; A Través De La Fundación Perc.					
06.0602.99	Actividades Específicas Del Programa	1.159.173,02	1.154.987,20	4.185,82	1.153.972,17	1.108.021,91
	Total Del Programa	1.159.173,02	1.154.987,20	4.185,82	1.153.972,17	1.108.021,91
603	Ordenar Y Promover El Desarrollo Urbanístico De La Ciudad A Través Del Diseño, Desarrollo, Promoción, Análisis Y Seguimiento De Proyectos De Desarrollo Urbano Y Preservación Del Patrimonio; E Intervenciones En Áreas Urbanas Específicas.					
06.0603.01	Regular El Ordenamiento Territorial E Intervenir Activamente En La Gestión De Desarrollo Urbano De La Ciudad	1.550,00	1.548,34	1,66	1.548,34	1.548,34
06.0603.02	Contribuir Al Desarrollo Equilibrado Y Ordenado Del Territorio Municipal, A Través De La Intervención De Zonas Específicas	4.772.300,00	986.939,27	3.785.360,73	823.704,85	685.170,15
06.0603.99	Actividades Específicas Del Programa	13.520,00	5.417,12	8.102,88	5.417,12	5.417,12
	Total Del Programa	4.787.370,00	993.904,73	3.793.465,27	830.670,31	692.135,61
604	Optimizar El Seguimiento Y Control De La Obra Privada En La Ciudad					
06.0604.01	Saneamiento Del Registro Y Refuncionalización Del Archivo De Obras Privadas	22.520,60	22.385,48	135,12	22.089,21	20.866,31
06.0604.02	Reingeniería De Procesos Internos, Adecuación Y Modernización De Espacios Físicos	18.920,42	15.252,36	3.668,06	9.554,29	8.620,29
06.0604.99	Actividades Específicas Del Programa	2.645.003,81	2.335.345,55	309.658,26	2.288.718,60	2.222.273,75
	Total Del Programa	2.686.444,83	2.372.983,39	313.461,44	2.320.362,10	2.251.760,35
605	Proveer Información Georreferenciada, Adaptada Según Los Requerimientos De Diferentes Áreas A Partir Del Almacenamiento, Despliegue Y Análisis De La Misma					
06.0605.99	Actividades Específicas Del Programa	688.105,44	576.694,91	111.410,53	578.715,56	560.930,10
	Total Del Programa	688.105,44	576.694,91	111.410,53	578.715,56	560.930,10
606	Brindar Asesoramiento Técnico En Las Materias Que Regula El Plan Urbano De Río Cuarto Y Desempeñar Las Demás Tareas De Competencia Específica Del Inst. Municipal De Planificación Urbana De Río Cuarto (Impurc), Según Ord. 1082/11					
06.0606.99	Actividades Específicas Del Programa	506.600,00	505.700,29	899,71	505.700,29	491.732,57
	Total Del Programa	506.600,00	505.700,29	899,71	505.700,29	491.732,57
699	Actividades Centrales De La Secretaría De Planificación Y Desarrollo Sustentable					
06.0699.99	Actividades Específicas Del Programa	1.518.866,56	1.509.141,57	9.724,99	1.484.138,48	1.433.225,36
	Total Del Programa	1.518.866,56	1.509.141,57	9.724,99	1.484.138,48	1.433.225,36
	Total Del Área	11.547.585,00	7.309.874,20	4.237.710,80	7.070.021,02	6.720.860,84

Jurisdicción 07: Secretaría de Salud, Deporte y Desarrollo Social

Por Programa y Subprograma

Código	Concepto	P.Vigente	Definitivo	Saldo Definitivo	Ordenado A Pagar	Pagado
7	Secretaría De Salud, Deportes Y Desarrollo Social					
708	Desarrollo Social A Través De La Integración Laboral, Comunitaria Y La Asistencia Material, Económica Y Alimentaria De La Población En Situación De Vulnerabilidad De Río Cuarto					
07.0708.01	Integración Social De Personas Y Familias En Situación De Vulnerabilidad A Partir Del Desarrollo Comunitario, La Promoción De La Economía Social Y La Asistencia Material A Través De La Fundación Social De Río Cuarto	15.725.260,00	15.684.077,10	41.182,90	15.669.911,28	15.652.282,97
07.0708.02	Ayuda A Personas En Situación De Emergencia Social A Través De Subsidios Municipales	8.894.700,00	8.864.543,19	30.156,81	8.864.543,19	8.644.209,04
07.0708.03	Fomento A La Implementación De Micro emprendimientos Reintegrables A Través Del Financiamiento Y Acompañamiento.	318.500,00	303.630,23	14.869,77	303.630,23	303.630,23
07.0708.04	Integración Laboral A Través De La Capacitación Y Apoyo Al Cooperativismo	4.837.860,00	4.836.872,31	987,69	4.836.836,00	4.835.537,08
	Total Del Programa	29.776.320,00	29.689.122,83	87.197,17	29.674.920,70	29.435.659,32
706	Promover El Acceso Al Deporte Para Todos Los Habitantes De La Ciudad Impulsando El Aprovechamiento Integral De Los Espacios Disponibles Y Coordinando Acciones Solidarias, Deportivas C/ Inst Del Medio Y La Región					
07.0706.99	Actividades Especificas Del Programa	11.919.548,00	11.865.912,42	53.635,58	11.859.234,42	11.735.959,08
	Total Del Programa	11.919.548,00	11.865.912,42	53.635,58	11.859.234,42	11.735.959,08
701	Atención Medica Y Profesional Con La Modalidad De Consulta Externa Para El Control Y Tratamiento De Enfermedades					
07.0701.01	Prevención Y Control De Enfermedades A Través De La Atención Sanitaria Con Abordaje Interdisciplinario	4.191.540,43	3.811.822,32	379.718,11	3.799.871,59	3.738.800,07
07.0701.02	Atención Odontológica Con Perfil Preventivo Y Asistencial	1.549.717,70	1.460.435,71	89.281,99	1.460.420,08	1.460.420,08
07.0701.03	Facilitar El Desarrollo Integral De Los Niños A Través Del Servicio De Estimulación Temprana	22.010,00	20.647,00	1.363,00	20.645,00	20.645,00
07.0701.04	Detección De Trastornos Auditivos A Través Servicio De Oto emisiones Acústicas A Niños Recién Nacidos	42.550,00	42.401,00	149,00	42.400,00	42.400,00
07.0701.05	Servicio De Diagnostico Por Imágenes Como Instrumento Complementario De Diagnostico Medico	124.100,00	123.879,96	220,04	123.879,96	122.740,91
07.0701.06	Servicio De Laboratorio De Análisis Bioquímicas A Pacientes Con Cobertura Municipal Para La Prevención Y Tratamiento De Enfermedades	767.900,00	761.669,91	6.230,09	761.666,91	760.666,87
07.0701.07	Servicio De Tratamiento De Trastornos En El Desarrollo Neuromotriz	900,00	0,00	900,00	0,00	0,00
07.0701.08	Servicio De Emergencias Y Urgencias En La Vía Publica Y Domiciliarias A Través De Unidad Móvil	2.672.300,00	2.671.411,57	888,43	2.671.411,57	2.549.963,80
07.0701.09	Atención Farmacéutica Del Paciente Como Complemento Diagnostico A Través De La Entrega De Medicamentos	1.009.210,00	912.007,24	97.202,76	910.785,96	873.486,23
07.0701.99	Actividades Especificas Del Programa	13.749.298,12	13.723.761,50	25.536,62	13.682.349,40	13.270.812,78
	Total Del Programa	24.129.526,25	23.528.036,21	601.490,04	23.473.430,47	22.839.935,74

Jurisdicción 07: Secretaría de Salud, Deporte y Desarrollo Social
Por Programa y Subprograma

Código	Concepto	P.Vigente	Definitivo	Saldo Definitivo	Ordenado A Pagar	Pagado
702	Preservación De La Salud Materna Y Neo Natal A Través De La Atención, Seguimiento Y Control Del Recién Nacido Y De Su Madre En La Fundación Maternidad Kowalk					
07.0702.99	Actividades Específicas Del Programa	9.159.500,00	9.149.806,47	9.693,53	9.149.806,47	9.079.450,46
	Total Del Programa	9.159.500,00	9.149.806,47	9.693,53	9.149.806,47	9.079.450,46
703	Promoción De La Salud Y Prevención De Las Enfermedades Con El Objeto De Reforzar Estrategias Y Opciones De Vida Mas Saludables					
07.0703.01	Prevención De Enfermedades No Transmisibles (Hta, Dbt)	12.550,00	10.383,12	2.166,88	10.383,12	10.383,12
07.0703.02	Prevención De Enfermedades Estacionales (Influenza, Dengue, Golpe De Calor)	1.050,00	0,00	1.050,00	0,00	0,00
07.0703.03	Prevención De Enfermedades Transmisibles, Sexuales Y Fomento De Políticas De Procreación Responsable	900,00	0,00	900,00	0,00	0,00
07.0703.04	Servicio De Apoyo Nutricional Materno Infantil A Través De La Atención Integral De La Mujer Y El Niño, Con El Objeto De Disminuir La Mortalidad Y Morbilidad Materno Infantil	1.500,00	0,00	1.500,00	0,00	0,00
07.0703.05	Recolección De Datos Vinculados Con La Presencia De Una Enfermedad Especifica, Su Análisis Y Procesamiento	1.610,00	0,00	1.610,00	0,00	0,00
07.0703.06	Prevención De Patologías Asociadas A La Mala Nutrición A Través De La Promoción De Una Educación Alimentaria Saludable.	1.087.550,00	973.131,25	114.418,75	973.131,25	963.288,45
07.0703.07	Reducción De La Morbimortalidad Debida A Enfermedades Inmunoprevenibles A Través De La Vacunación	4.000,00	800,97	3.199,03	800,97	800,97
07.0703.99	Actividades Específicas Del Programa	8.554.432,05	8.493.352,33	61.079,72	8.492.896,01	8.216.352,49
	Total Del Programa	9.663.592,05	9.477.667,67	185.924,38	9.477.211,35	9.190.825,03
704	Informatización De Efectores De Salud Con El Objeto De Modernizar La Gestión Del Estado Al Disponer De Información Confiable Y Oportuna					
07.0704.99	Actividades Específicas Del Programa	750,00	0,00	750,00	0,00	0,00
	Total Del Programa	750,00	0,00	750,00	0,00	0,00
705	Mejorar El Modelo De Atención Y Gestión En Salud A Través De La Capacitación Y Formación Profesional.					
07.0705.99	Actividades Específicas Del Programa	1.500,00	391,32	1.108,68	391,32	391,32
	Total Del Programa	1.500,00	391,32	1.108,68	391,32	391,32
707	Atención Primaria De La Salud En Las Asociaciones Vecinales A Través Del Servicio De Salas Medicas Y De Enfermería.					
07.0707.99	Actividades Específicas Del Programa	214.500,00	200.113,50	14.386,50	192.766,00	192.766,00
	Total Del Programa	214.500,00	200.113,50	14.386,50	192.766,00	192.766,00
709	Río Cuarto Hacia Una Ciudad Cardioprotégida					
07.0709.01	Promoción Y Prevención De Enfermedades Cardiovasculares, Capacitación Comunitaria En Rcp Y Certificación De Espacios Cardioprotégidos	110.880,00	93.767,88	17.112,12	93.767,88	93.767,88
	Total Del Programa	110.880,00	93.767,88	17.112,12	93.767,88	93.767,88
710	Prevención Y Asistencia En Adicciones					
07.0710.99	Actividades Específicas Del Programa	356.336,70	50.000,00	306.336,70	0,00	0,00
	Total Del Programa	356.336,70	50.000,00	306.336,70	0,00	0,00
799	Administración Central De La Secretaria					
07.0799.99	Actividades Especifica Del Programa	1.572.150,00	1.486.203,39	85.946,61	1.486.068,95	1.437.865,64
	Total Del Programa	1.572.150,00	1.486.203,39	85.946,61	1.486.068,95	1.437.865,64
	Total Del Área	86.904.603,00	85.541.021,69	1.363.581,31	85.407.597,56	84.006.620,47

Jurisdicción 08: Secretaría de Desarrollo Económico y Relaciones Internacionales

Por Programa y Subprograma

Código	Concepto	P.Vigente	Definitivo	Saldo Definitivo	Ordenado A Pagar	Pagado
8	Secretaria De Desarrollo Económico Y Relaciones Internacionales					
805	Fomentar La Incursión De Las Empresas Locales Y Regionales En Mercados Extranjeros A Través De La Articulación De Las Mismas Con Consulados Y Embajadas Exteriores En Argentina Y De La Capacitación Sobre Comercio Exterior.					
08.0805.99	Actividades Específicas Del Programa	406.100,00	377.331,58	28.768,42	377.331,58	366.169,87
	Total Del Programa	406.100,00	377.331,58	28.768,42	377.331,58	366.169,87
806	Promoción De Políticas De Formación Y Desarrollo Del Empleo A Través De La Coordinación De Instrumentos De Asistencia Integral A Los Micro emprendimientos Y De La Capacitación					
08.0806.04	Aumentar El Empleo De Los Jóvenes Desescolarizados Y Desempleados De La Ciudad De Río Cuarto A Través Del Programa Jóvenes Con Mas Y Mejor Trabajo	34.200,00	30.525,90	3.674,10	30.525,90	30.525,90
	Total Del Programa	34.200,00	30.525,90	3.674,10	30.525,90	30.525,90
801	Fortalecimiento De La Actividad Empresarial De La Ciudad Y Región					
08.0801.01	Promover El Desarrollo Empresarial A Través De La Mejora En La Competitividad Derivada Del Certificado De Crédito Impositivo; Apoyo Para Certificación Normas De Calidad; La Mejora En La Imagen Y La Capacitación Empresarial	8.600,00	5.750,00	2.850,00	2.000,00	1.000,00
08.0801.02	Apoyar Y Promover Nuevos Emprendimientos Productivos A Través De Incubadoras De Empresas; Tutorías Empresariales Y El Desarrollo De Actividades Primarias No Tradicionales	1.400,00	1.103,52	296,48	1.103,52	1.103,52
	Total Del Programa	10.000,00	6.853,52	3.146,48	3.103,52	2.103,52
802	Fortalecimiento Del Turismo En Río Cuarto A Través De La Promoción De Eventos Y De La Generación De Información Turística					
08.0802.01	Promoción De Eventos Permanentes En La Ciudad De Río Cuarto Bajo La Marca "Río Iv Ciudad De Encuentros" A Través Del Trabajo Conjunto Del Municipio Con Organizaciones Públicas Y Privadas	1.055.560,00	953.210,68	102.349,32	952.821,71	923.924,37
08.0802.02	Promoción Del Turismo A Través De Los Centros De Información Y Difusión Turística	27.100,00	26.883,20	216,80	26.883,20	19.958,20
	Total Del Programa	1.082.660,00	980.093,88	102.566,12	979.704,91	943.882,57
803	Contribución Al Fortalecimiento De La Participación Conjunta De Actores Públicos Y Privados Tendientes Al Desarrollo Económico Local Y Regional A Través De La Fundación Río Cuarto Para El Desarrollo Local Y Regional					
08.0803.99	Actividades Para El Normal Funcionamiento De La Fundación Río Cuarto Para El Desarrollo Local Y Regional	2.273.954,50	2.128.135,55	145.818,95	2.122.797,21	1.708.539,46
	Total Del Programa	2.273.954,50	2.128.135,55	145.818,95	2.122.797,21	1.708.539,46
806	Promoción De Políticas De Formación Y Desarrollo Del Empleo A Través De La Coordinación De Instrumentos De Asistencia Integral A Los Micro emprendimientos Y De La Capacitación					
08.0806.01	Promoción Del Empleo A Través De La Intermediación Laboral	1.510.500,00	1.499.032,59	11.467,41	1.499.032,59	1.446.339,93
08.0806.02	Coordinación Y Difusión De Instrumentos Nacionales Y Provinciales De Asistencia A Micro emprendimientos.	420,00	0,00	420,00	0,00	0,00
08.0806.03	Capacitación Y Formación Profesional Para Jóvenes Y Adultos A Través Del Instituto Municipal De Formación Profesional	54.725,00	47.590,90	7.134,10	44.890,90	44.855,80
08.0806.04	Aumentar El Empleo De Los Jóvenes Desescolarizados Y Desempleados De La Ciudad De Río Cuarto A Través Del Programa Jóvenes Con Mas Y Mejor Trabajo	339.100,00	338.444,65	655,35	323.344,65	321.544,65

Jurisdicción 08: Secretaría de Desarrollo Económico y Relaciones Internacionales

Por Programa y Subprograma

Código	Concepto	P.Vigente	Definitivo	Saldo Definitivo	Ordenado A Pagar	Pagado
08.0806.05	Promoción Del Emprendimiento Independiente A Través De La Organización De Ferias Y Exposiciones.	1.000,00	0,00	1.000,00	0,00	0,00
08.0806.06	Estimulo Para La Reinserción Laboral A Través De Ayuda Social - Ordenanza N° 1061/06	135.000,00	135.000,00	0,00	135.000,00	135.000,00
	Total Del Programa	2.040.745,00	2.020.068,14	20.676,86	2.002.268,14	1.947.740,38
807	Actividades Centrales De La Coordinación De Gestión En Empleo Y Microemprendimiento					
08.0807.99	Actividades Especificas Del Programa	167.469,00	158.830,85	8.638,15	144.330,85	142.968,81
	Total Del Programa	167.469,00	158.830,85	8.638,15	144.330,85	142.968,81
899	Actividades Centrales De La Secretaria De Desarrollo Económico Y Relaciones Internacionales					
08.0899.99	Actividades Especificas De La Secretaria De Desarrollo Económico Y Relaciones Internacionales	2.304.226,00	2.149.676,72	154.549,28	2.149.371,85	2.096.661,48
	Total Del Programa	2.304.226,00	2.149.676,72	154.549,28	2.149.371,85	2.096.661,48
	Total Del Área	8.319.354,50	7.851.516,14	467.838,36	7.809.433,96	7.238.591,99

Jurisdicción 09: Secretaría de Servicios Públicos y Transporte

Por Programa y Subprograma

Código	Concepto	P.Vigente	Definitivo	Saldo Definitivo	Ordenado A Pagar	Pagado
9	Secretaría De Servicios Públicos Y Transporte					
901	Prevención De Accidentes Y Embellecimiento De Los Espacios Públicos Y Verdes A Través De Su Mantenimiento, Recuperación Y Cuidado Del Arbolado De La Ciudad					
09.0901.01	Conservación Y Mantenimiento Del Arbolado Publico De La Ciudad Mediante La Forestación, Poda Y La Extracción De Árboles De Gran Porte En Riesgo De Desprendimiento.-	924.500,12	924.047,44	452,68	888.776,32	881.322,46
09.0901.02	Conservación Y Mejora Del Espacio Público Mediante Su Mantenimiento Y La Construcción De Mobiliario Urbano	11.972.763,42	10.322.977,78	1.649.785,64	9.442.692,42	9.363.795,66
09.0901.03	Revalorización De Las Costas Del Río Cuarto Mediante Su Mantenimiento Y Recuperación De Espacios.-	81.598,44	52.393,50	29.204,94	52.393,50	52.393,50
09.0901.99	Actividades Especificas Del Programa	8.727.390,59	8.718.526,57	8.864,02	8.694.437,99	8.509.110,94
	Total Del Programa	21.706.252,57	20.017.945,29	1.688.307,28	19.078.300,23	18.806.622,56
902	Mejorar La Gestión De La Higiene Urbana De La Ciudad A Través De La Disposición Final De Residuos					
09.0902.01	Recolección De Residuos, Barrido Y Limpieza De Calles Y Su Correspondiente Disposición Final.-	88.309.414,41	88.276.960,23	32.454,18	88.259.324,23	63.277.437,30
09.0902.02	Mejoramiento De La Higiene Urbana A Través De La Gestión Y Limpieza De Los Micro basurales Y Concientización Ciudadana.-	796.091,27	597.803,00	198.288,27	386.132,00	315.432,32
09.0902.99	Actividades Especificas Del Programa	754.245,00	740.126,52	14.118,48	738.818,51	715.751,61
	Total Del Programa	89.859.750,68	89.614.889,75	244.860,93	89.384.274,74	64.308.621,23
903	Mejora De La Seguridad Vial A Través De La Concientización Y Ejecución De Obras Complementarias De La Infraestructura Vial (Semaforización Señalización Vial, Refugios, Etc.-) Y Su Mantenimiento.-					
09.0903.99	Actividades Especificas Del Programa	2.353.990,00	2.324.225,13	29.764,87	2.163.495,93	1.956.844,81
	Total Del Programa	2.353.990,00	2.324.225,13	29.764,87	2.163.495,93	1.956.844,81
904	Intervención Ante Contingencias Climáticas Y Emergencias Ambientales Mediante La Creación De Equipos De Trabajos Y Coordinación Con Otras Áreas Del Municipio Y Entidades Inherentes.-					
09.0904.99	Actividades Especificas Del Programa	11.215,00	10.308,00	907,00	10.308,00	10.308,00
	Total Del Programa	11.215,00	10.308,00	907,00	10.308,00	10.308,00
906	Asistencia A Taxistas Y Remiseros A Través De Aportes Reintegrables Con El Objeto De Modernizar La Flota De Vehículos					
09.0906.99	Actividades Especificas Del Programa	1.500.000,00	0,00	1.500.000,00	0,00	0,00
	Total Del Programa	1.500.000,00	0,00	1.500.000,00	0,00	0,00
999	Actividades Centrales De La Secretaria De Servicios Públicos Y Transporte					
09.0999.99	Actividades Especificas Del Programa	3.232.651,75	3.026.817,15	205.834,60	3.018.021,40	2.967.090,20
	Total Del Programa	3.232.651,75	3.026.817,15	205.834,60	3.018.021,40	2.967.090,20
	Total Del Área	118.663.860,00	114.994.185,32	3.669.674,68	113.654.400,30	88.049.486,80

Jurisdicción 19: Concejo Deliberante

Por Programa y Subprograma

Código	Concepto	P.Vigente	Definitivo	Saldo Definitivo	Ordenado A Pagar	Pagado
19	Concejo Deliberante					
	Mejora De La Calidad De Vida De La Ciudadanía A Través De La Modernización Del Concejo					
1901	Deliberante, La Vinculación De Este Con Otras Instituciones Y Ciudadanos Y El Desarrollo De Actividades Culturales E Institucionales					
19.1901.99	Actividades Especificas Del Programa	211.260,00	200.140,69	11.119,31	200.140,69	191.033,63
	Total Del Programa	211.260,00	200.140,69	11.119,31	200.140,69	191.033,63
1999	Actividades Centrales Del Concejo Deliberante					
19.1999.01	Acción A Través De La Presidencia	761.350,00	739.886,43	21.463,57	739.886,43	734.736,44
19.1999.02	Acción De Los Bloques Políticos	849.730,00	833.644,47	16.085,53	831.144,47	830.495,83
19.1999.99	Actividades Especificas Del Programa	15.769.560,00	15.604.086,23	165.473,77	15.595.233,73	15.107.373,31
	Total Del Programa	17.380.640,00	17.177.617,13	203.022,87	17.166.264,63	16.672.605,58
	Total Del Área	17.591.900,00	17.377.757,82	214.142,18	17.366.405,32	16.863.639,21

Jurisdicción 20: Tribunal de Cuentas

Por Programa y Subprograma

Código	Concepto	P.Vigente	Definitivo	Saldo Definitivo	Ordenado A Pagar	Pagado
20	Tribunal De Cuentas					
	Validación Y Revisión De Los Actos Administrativos Del Municipio A Través De La Visación,Control Y Auditoria De Cuentas Municipales					
2099	Del Municipio A Través De La Visación,Control Y Auditoria De Cuentas Municipales					
20.2099.99	Actividades Especificas Del Programa	4.882.400,00	4.369.565,60	512.834,40	4.350.927,60	4.227.216,34
	Total Del Programa	4.882.400,00	4.369.565,60	512.834,40	4.350.927,60	4.227.216,34
	Total Del Área	4.882.400,00	4.369.565,60	512.834,40	4.350.927,60	4.227.216,34

Jurisdicción 21: Defensoría del Pueblo

Por Programa y Subprograma

Código	Concepto	P.Vigente	Definitivo	Saldo Definitivo	Ordenado A Pagar	Pagado
21	Defensoria Del Pueblo					
	Defender Y Proteger Los Intereses Difusos Como Así También Los Derechos Colectivos De Los Habitantes De La Ciudad De Río Cuarto A Través De La Atención Y Gestión De Los Reclamos					
2101	De Los Habitantes De La Ciudad De Río Cuarto A Través De La Atención Y Gestión De Los Reclamos					
21.2101.01	Resolver Los Conflictos De Los Vecinos De La Ciudad De Río Cuarto A Través De La Mediación Comunitaria	195.676,00	152.888,91	42.787,09	152.888,91	151.076,24
21.2101.02	Difundir, Concientizar Y Educar Para Que Los Distintos Grupos Etarios (Niños, Jóvenes Y Adultos Mayores) Ejerzan Sus Derechos	489.000,00	485.313,39	3.686,61	485.313,39	477.672,25
21.2101.99	Actividades Especificas Del Programa	1.923.200,00	1.656.582,63	266.617,37	1.651.509,69	1.620.748,57
	Total Del Programa	2.607.876,00	2.294.784,93	313.091,07	2.289.711,99	2.249.497,06
	Total Del Área	2.607.876,00	2.294.784,93	313.091,07	2.289.711,99	2.249.497,06

Jurisdicción 22: Fiscalía Municipal

Por Programa y Subprograma

Código	Concepto	P.Vigente	Definitivo	Saldo Definitivo	Ordenado A Pagar	Pagado
22	Fiscalia Municipal					
	Control De Legalidad De Actos Administrativos En					
	Defensa Del Patrimonio Cumpliendo Funciones					
2299	Asignadas En a Ordenanza 142/92. Gestión					
	Extrajudicial-Judicial Y Procuración Judicial De Cobro De					
	Deudas Fiscales.					
22.2299.99	Actividades Especificas Del Programa	6.055.741,00	5.429.191,11	626.549,89	5.344.936,35	5.202.985,14
	Total Del Programa	6.055.741,00	5.429.191,11	626.549,89	5.344.936,35	5.202.985,14
	Total Del Área	6.055.741,00	5.429.191,11	626.549,89	5.344.936,35	5.202.985,14

Jurisdicción 23: Tribunal de Faltas

Por Programa y Subprograma

Código	Concepto	P.Vigente	Definitivo	Saldo Definitivo	Ordenado A Pagar	Pagado
23	Tribunal De Faltas					
	Garantizar A Los Vecinos De La Ciudad La					
	Posibilidad De Discernir Ante El Tribunal					
2399	Administrativo Municipal Las Exigencias					
	Contravencionales Y Fiscales					
23.2399.99	Actividades Especificas Del Programa	2.638.799,00	2.475.460,52	163.338,48	2.464.827,10	2.424.851,03
	Total Del Programa	2.638.799,00	2.475.460,52	163.338,48	2.464.827,10	2.424.851,03
	Total Del Área	2.638.799,00	2.475.460,52	163.338,48	2.464.827,10	2.424.851,03

Jurisdicción 50: Emos
Por Programa y Subprograma

Código	Concepto	P.Vigente	Definitivo	Saldo Definitivo	Ordenado A Pagar	Pagado
50	Emos					
5099	Ente Municipal De Obras Sanitarias					
50.5099.99	Actividades Especificas Del Programa	70.737.612,00	68.881.369,02	1.856.242,98	68.686.823,87	68.666.339,23
	Total Del Programa	70.737.612,00	68.881.369,02	1.856.242,98	68.686.823,87	68.666.339,23
	Total Del Área	70.737.612,00	68.881.369,02	1.856.242,98	68.686.823,87	68.666.339,23

Jurisdicción 50: IMV
Por Programa y Subprograma

Código	Concepto	P.Vigente	Definitivo	Saldo Definitivo	Ordenado A Pagar	Pagado
51	Imv					
5199	Instituto Municipal De La Vivienda					
51.5199.99	Actividades Centrales Del Instituto Municipal De La Vivienda	11.742.600,00	9.231.234,83	2.511.365,17	9.064.838,70	8.344.511,84
	Total Del Programa	11.742.600,00	9.231.234,83	2.511.365,17	9.064.838,70	8.344.511,84
	Total Del Área	11.742.600,00	9.231.234,83	2.511.365,17	9.064.838,70	8.344.511,84

Jurisdicción 60: EDECOM
Por Programa y Subprograma

Código	Concepto	P.Vigente	Definitivo	Saldo Definitivo	Ordenado A Pagar	Pagado
60	Edecom					
6099	Ente Desconcentrado De Control Municipal					
60.6099.99	Actividades Especificas Del Programa	26.858.467,00	24.710.280,74	2.148.186,26	24.709.273,24	23.889.379,84
	Total Del Programa	26.858.467,00	24.710.280,74	2.148.186,26	24.709.273,24	23.889.379,84
	Total Del Área	26.858.467,00	24.710.280,74	2.148.186,26	24.709.273,24	23.889.379,84

Jurisdicción 90: Servicio de la Deuda Pública Municipal

Por Programa y Subprograma

Código	Concepto	P.Vigente	Definitivo	Saldo Definitivo	Ordenado A Pagar	Pagado
90	Servicio De La Deuda Publica Municipal					
9001	Cancelación Y Regularización De Deuda Con Proveedores De Bienes, Servicios Y Contratación De Obra Publica.					
90.9001.99	Cancelación Y Regularización De Deuda Con Proveedores De Bienes, Servicios Y Contratación De Obra Publica.	60.057.993,00	59.375.913,98	682.079,02	59.375.695,98	58.760.317,72
	Total Del Programa	60.057.993,00	59.375.913,98	682.079,02	59.375.695,98	58.760.317,72
9002	Cancelación De Obligaciones Con Organismos Públicos, Entidades Financieras Y Del Mercado De Capitales.					
90.9002.01	Pago De Cuotas De Créditos Contraídos Con Fovicor.	365.580,00	362.030,66	3.549,34	362.020,92	362.020,92
90.9002.02	Pago De Cuotas De Crédito Fondo Permanente.	1.568.450,00	1.566.666,54	1.783,46	1.566.666,54	1.566.666,54
90.9002.04	Refinanciación De Deuda 2010 Según Ley 9802.	446.107,00	446.106,09	0,91	446.106,09	446.106,09
90.9002.05	Rescate De Letras De Tesorería Y Pago De Comisiones, Honorarios Y Gastos Varios.	13.751.600,00	13.750.208,98	1.391,02	13.664.693,18	13.659.727,36
	Total Del Programa	16.131.737,00	16.125.012,27	6.724,73	16.039.486,73	16.034.520,91
	Total Del Área	76.189.730,00	75.500.926,25	688.803,75	75.415.182,71	74.794.838,63
	Total Del Presupuesto	706.597.043,00	639.808.650,88	66.788.392,12	632.536.162,23	592.590.785,28

Del Resultado Financiero General

1	Ingresos Corrientes	566.048.504,85
	Ingresos Tributarios	529.407.502,42
	Ingresos No Tributarios	4.656.426,70
	Renta a la Propiedad	20.366.466,20
	Transferencias Corrientes	1.570.455,00
	Contrib. Fig. p/financiar transacc ctes	10.047.654,53
2	Gastos Corrientes	504.563.191,60
	Gastos de Consumo	388.418.041,53
	Personal	215.601.549,87
	Bienes de Consumo	7.785.867,22
	Servicios No Personales	163.859.683,90
	Otros Gastos	1.170.940,54
	Rentas de la Propiedad	4.044.536,42
	Intereses de la deuda	3.944.571,19
	Intereses de cuentas a pagar comerciales	99.965,23
	Transferencias Corrientes	50.821.821,85
	Transferencias Corrientes	50.821.821,85
	Gastos Figurativos p/ transacc ctes.	61.278.791,80
	A Entes descentralizados y desconcentrados	61.278.791,80
3	Resultado Económico (1-2)	61.485.313,25
4	Recursos de Capital	27.142.437,78
	Recursos Propios de Capital	13.268.096,65
	Transferencia de Capital	12.499.188,08
	Disminución de la inversión financiera	896.525,19
	Contrib. Fig. p/financiar transaccde Capital	478.627,86
5	Gastos de Capital	55.888.110,03
	Inversión Real Directa	41.238.568,93
	Bienes de Capital	41.238.568,93
	Transferencias de Capital	3.291.523,77
	Transferencias para Gastos de Capital	3.291.523,77
	Inversión Financiera	829.353,17
	Aporte de Capital a Fondos Fiduciarios	167.175,14
	Concesión de Préstamos	662.178,03
	Gastos Fig p/transacciones de Capital	10.528.664,16
	A Entes descentralizados y desconcentrados	10.528.664,16
6	Ingresos Totales (1+4)	593.190.942,63
7	Gastos Totales (2+5)	560.451.301,63
8	Gastos Totales Primarios(neto de int.pagados)	556.406.765,21
9	Resultado Financiero	32.739.641,00
10	Resultado Financiero Primario	36.784.177,42
11	Fuentes Financieras	25.146.593,80
	Recupero Prestamos y Aportes Reintegrables	114.599,26
	Obtención de Prestamos	25.031.994,54
12	Aplicaciones Financieras	72.084.860,60
	Inversión Financiera	72.084.860,60
	Disminución de Cuentas a Pagar	71.812.434,00
	Gtos Figurativos p/Aplic financieras	272.426,60
13	Financiamiento Neto (11-12)	-46.938.266,80
14	Resultado Financiero mas Financiamiento Neto (9+13)	-14.198.625,80

A	Recaudado (1+4+11)	618.337.536,43
B	Ordenado a pagar (2+5+12)	632.536.162,23
C	Pagado	592.590.785,28
D	A pagar/Incremento de Otros Pasivos(C-B)	-39.945.376,95
E	Resultado de Caja/Disminución disponibilidad (A-C)	25.746.751,15
	Resultado Financiero + Financiamiento Neto=Incremento de	
F	Otros Pasivos + Disminución de disponibilidad (D+E)	-14.198.625,80

La magnitud que arroja el punto "D" se desarrolla y concilia en el apartado correspondiente a la Deuda Presupuestaria –Flotante, exigible al Municipio.

El resultado que refleja el punto "E" se desarrolla y concilia en el apartado correspondiente a la Situación del Tesoro.

Deuda Presupuestaria - Flotante

Ordenes de Pago Pendientes a Proveedores

Del total "A Pagar"

(Viene de pagina donde se concilia el Cuadro de Ahorro – Inversión – Financiamiento)

A Recaudado (1+4+11)	618.337.536,43
B Ordenado a pagar (2+5+12)	632.536.162,23
C Pagado	592.590.785,28
D A pagar/Incremento de Otros Pasivos(C-B)	-39.945.376,95
E Resultado de Caja/Disminución disponibilidad (A-C)	25.746.751,15
Resultado Financiero + Financiamiento Neto=Incremento de	
F Otros Pasivos + Disminución de disponibilidad (D+E)	-14.198.625,80

Composición del "A pagar"

ORDENES DE PAGO PENDIENTE	9.773.472,71
ORDENES DE RETENCIONES PENDIENTES	822.715,72
CHEQUES DIFERIDOS - RENTAS GENERALES	26.766.330,79
CHEQUES DIFERIDOS - FONDO DE OBRAS PUBLICAS	2.582.857,73
TOTAL A PAGAR	39.945.376,95

LISTADO DE OP PENDIENTES AL 31/12/2013

Nro. O.P		PROVEEDOR	IMPORTE	PAGADO	PENDIENTE DE PAGO
OP-D-0001-0000062	1301446	SAN IGNACIO DE LOYOLA S.A.	88828,14	0,00	88.828,14
OP-D-0001-0000071	1202946	FEDERICO PABLO AUGUSTO	448329,16	0,00	448.329,16
OP-D-0001-0000083	1301365	ALIANZA RIO CUARTO P/ TODOS	24296,33	0,00	24.296,33
OP-D-0001-0000108	1301365	ALIANZA RIO CUARTO P/ TODOS	24296,33	0,00	24.296,33
OP-D-0001-0000156	1301365	ALIANZA RIO CUARTO P/ TODOS	24296,34	0,00	24.296,34
OP-X-0001-00001246	1301512	CLARIA TEXTIL S.A.	1997,6	0,00	1.997,60
OP-X-0001-00001247	1301075	VASQUETTO C.Y MARINELLI L. SH.	2500	0,00	2.500,00
OP-X-0001-00001575	1201071	BOMBASSEI FELIX NICOLAS	1000	0,00	1.000,00
OP-X-0001-00001822	1301256	COOP.TRAB.MANT.RIOCUARTENSE LT	711,08	0,00	711,08
OP-X-0001-00001825	1301313	ER CO S.R.L.	78	0,00	78,00
OP-X-0001-00002589	1301112	FIDEICOMISO SUR	92641,64	0,00	92.641,64
OP-X-0001-00006580	1202351	LOCHEL VICTOR	45,28	0,00	45,28
OP-X-0001-00006744	1400006	E.P.E.C.	1073316,6	1.033.591,39	39.725,21
OP-X-0001-00006755	2004151	ALONSO PAMELA BELEN	38000	0,00	38.000,00
OP-X-0001-00007204	1100202	FUND.R.C./DES.LOC.Y REGIONAL	200000	60.000,00	140.000,00
OP-X-0001-00007535	1301516	COMPANIA DE TRAT. ECOLOGICOS	32515,85	0,00	32.515,85
OP-X-0001-00007728	1301300	PROVINCIA LEASING S.A	26990	0,00	26.990,00
OP-X-0001-00007932	1100178	FUND.MUNC.P.E.R.C.	118692,35	85.000,00	33.692,35
OP-X-0001-00007963	1100202	FUND.R.C./DES.LOC.Y REGIONAL	273000	221.873,59	51.126,41
OP-X-0001-00007989	2004152	BIOLATTI JORGELINA NOEMI	22440,51	0,00	22.440,51
OP-X-0001-00008009	1200448	GUEVARA RODOLFO DANIEL	1800	0,00	1.800,00
OP-X-0001-00008153	1100202	FUND.R.C./DES.LOC.Y REGIONAL	58000	35.000,00	23.000,00
OP-X-0001-00008470	1300114	IMPERIO TELEVISION S.A.	390225	0,00	390.225,00
OP-X-0001-00008487	2004013	DIAZ MARIANA ELIZABETH	27038,67	0,00	27.038,67
OP-X-0001-00008497	1400030	INSTITUTO MUNIC DE LA VIVIENDA	127081,26	80.000,00	47.081,26
OP-X-0001-00008650	1201046	BRINGAS JUAN CARLOS	61750	0,00	61.750,00
OP-X-0001-00008701	2004184	LEDESMA ROMINA ROSANA	20289,67	0,00	20.289,67
OP-X-0001-00008702	2004185	ROERA ADRIANA BEATRIZ	26444,36	0,00	26.444,36
OP-X-0001-00008703	2004187	ESTRADA RICARDO	23306,49	0,00	23.306,49
OP-X-0001-00008704	2004188	DOMINGUEZ LUCAS MARTIN	18622,89	0,00	18.622,89
OP-X-0001-00008727	1400004	I.M.P.S. INST. MUNICIPAL PREV.	3011568,1	611.568,06	2.400.000,00
OP-X-0001-00008750	1301300	PROVINCIA LEASING S.A	25684,75	0,00	25.684,75
OP-X-0001-00008814	1301515	ISAIAS MIGUEL GOLDMAN S.A.	29694	0,00	29.694,00
OP-X-0001-00008851	1400032	DIRECCION GRAL.DE CEMENTERIO	16000	0,00	16.000,00
OP-X-0001-00008927	2002008	COMIS.ENC.NAC.DEL GAUCHO	15000	0,00	15.000,00
OP-X-0001-00008949	2004166	ABAYAY RUBEN GUSTAVO	5928	0,00	5.928,00
OP-X-0001-00008954	2004178	CUELLO PAOLA GRISELDA	5616	0,00	5.616,00
OP-X-0001-00008955	2004165	BRINGAS MARIO ANTONIO	9048	0,00	9.048,00
OP-X-0001-00008957	2004190	ALVAREZ MELISA ELIANA	7050	0,00	7.050,00
OP-X-0001-00008966	2004196	FERNANDEZ MARIA ARGENTINA	24222,16	0,00	24.222,16
OP-X-0001-00008998	1301420	OXIGENO UNION S.A	47769,85	0,00	47.769,85
OP-X-0001-00009011	1202116	SANCHEZ RICARDO LUIS	8000	0,00	8.000,00
OP-X-0001-00009062	1100238	CTRO. DE PROP Y CONTRIB RIO IV	7200	0,00	7.200,00
OP-X-0001-00009066	1301446	SAN IGNACIO DE LOYOLA S.A.	112500	50.000,00	62.500,00
OP-X-0001-00009069	1301312	MASSIO S.A.	18565,6	0,00	18.565,60
OP-X-0001-00009103	2004221	FLORIT RODOLFO HUGO	10000	0,00	10.000,00

LISTADO DE OP PENDIENTES AL 31/12/2013

Nro. O.P		PROVEEDOR	IMPORTE	PAGADO	PENDIENTE DE PAGO
OP-X-0001-00009166	1300597	SOC. DE BOMBEROS VOLUNT.RIO IV	100533,17	0,00	100.533,17
OP-X-0001-00009169	1300597	SOC. DE BOMBEROS VOLUNT.RIO IV	25000	0,00	25.000,00
OP-X-0001-00009172	1300597	SOC. DE BOMBEROS VOLUNT.RIO IV	25000	0,00	25.000,00
OP-X-0001-00009226	1400028	CAJA PREV SEG.SOC.AB.PROC.CBA	46198,28	0,00	46.198,28
OP-X-0001-00009230	1400030	INSTITUTO MUNIC DE LA VIVIENDA	76304,25	0,00	76.304,25
OP-X-0001-00009319	1300145	EDITORIAL FUNDAMENTO S.A.	24871,34	0,00	24.871,34
OP-X-0001-00009356	1300145	EDITORIAL FUNDAMENTO S.A.	33587,58	0,00	33.587,58
OP-X-0001-00009357	1300145	EDITORIAL FUNDAMENTO S.A.	34344	0,00	34.344,00
OP-X-0001-00009401	1202195	FONS JOSE LUIS	3600	0,00	3.600,00
OP-X-0001-00009403	1202758	RODRIGUEZ RODOLFO CESAR	19921	0,00	19.921,00
OP-X-0001-00009405	1201126	DAL LAGO OSCAR DANIEL	8423	0,00	8.423,00
OP-X-0001-00009406	1201175	MACIA JOSE HUMBERTO	17245	0,00	17.245,00
OP-X-0001-00009408	1400030	INSTITUTO MUNIC DE LA VIVIENDA	450000	70.000,00	380.000,00
OP-X-0001-00009438	1301224	PINTURERIA CENTRAL S.R.L.	6410,45	0,00	6.410,45
OP-X-0001-00009441	2004198	SOBRADO DENISE GISELA	6250,01	0,00	6.250,01
OP-X-0001-00009442	2004213	CAUBET FERNANDO ANDRES	24200,38	0,00	24.200,38
OP-X-0001-00009443	2004212	CASTANEDA ENRIQUE MARTIN	16936,6	0,00	16.936,60
OP-X-0001-00009444	2004211	VARISCO ANA CAROLINA	13888,96	0,00	13.888,96
OP-X-0001-00009445	1301285	G.E.C. S.R.L.	34424,75	0,00	34.424,75
OP-X-0001-00009455	3901073	TESORERIA MCPAL.DEP.JUDICIALES	8727,71	0,00	8.727,71
OP-X-0001-00009472	1100202	FUND.R.C./DES.LOC.Y REGIONAL	70000	0,00	70.000,00
OP-X-0001-00009476	1300434	PRODEL S.R.L.	7000	0,00	7.000,00
OP-X-0001-00009477	1300434	PRODEL S.R.L.	7040	0,00	7.040,00
OP-X-0001-00009478	1301024	CERVETTO REFRIGERACION SRL	5310	0,00	5.310,00
OP-X-0001-00009479	1301024	CERVETTO REFRIGERACION SRL	5730	0,00	5.730,00
OP-X-0001-00009511	1301112	FIDEICOMISO SUR	43000	0,00	43.000,00
OP-X-0001-00009529	1301549	QUATRO TV S.R.L	7000	0,00	7.000,00
OP-X-0001-00009532	1200040	ELISONDO OSVALDO ANTONIO	17507,7	0,00	17.507,70
OP-X-0001-00009552	1301227	SERV. SOCIALES AMOR Y PAZ S.A.	104609,95	0,00	104.609,95
OP-X-0001-00009591	1200503	BIANCHI CARLOS ROBERTO	7300	0,00	7.300,00
OP-X-0001-00009594	1400030	INSTITUTO MUNIC DE LA VIVIENDA	215571,3	100.000,00	115.571,30
OP-X-0001-00009596	1300849	CRAVERO VICTOR;JORGE;HUGO Y SE	26286,97	0,00	26.286,97
OP-X-0001-00009608	4000006	EMBARGOS JUD. Y CUOTA ALIMENT.	43327,68	13.022,00	30.305,68
OP-X-0001-00009609	2002757	PARTIDO JUSTICIALISTA	9066	0,00	9.066,00
OP-X-0001-00009610	2002756	UNION CIVICA RADICAL	9186,34	0,00	9.186,34
OP-X-0001-00009612	2000620	ASOC. TRABAJADORES DEL ESTADO	18918,08	0,00	18.918,08
OP-X-0001-00009613	1400004	I.M.P.S. INST. MUNICIPAL PREV.	795004,53	0,00	795.004,53
OP-X-0001-00009615	2000862	SINDICATO DE TRABAJAD. MUNICI.	47628,35	0,00	47.628,35
OP-X-0001-00009616	1400005	CAJA DE JUB. PENS. Y RETIROS	2588616	0,00	2.588.615,96
OP-X-0001-00009617	1203125	MOAS HECTOR	5560	0,00	5.560,00
OP-X-0001-00009618	1201201	BONA CLAUDIA MONICA	3683,63	0,00	3.683,63
OP-X-0001-00009619	1301541	CESAR VEGA Y NESTOR DEVIA S.H.	1225	0,00	1.225,00
OP-X-0001-00009620	1301541	CESAR VEGA Y NESTOR DEVIA S.H.	1089	0,00	1.089,00
OP-X-0001-00009621	1203000	VERDOLINI CRISTIAN ROMAN	578,7	0,00	578,70
OP-X-0001-00009622	1201523	CHACON ANA CAROLINA	2400	0,00	2.400,00
OP-X-0001-00009623	1202866	LINO LEONARDO ENRIQUE	1600	0,00	1.600,00
OP-X-0001-00009624	1202951	FLORIANI JORGE DAVID	3000	0,00	3.000,00

LISTADO DE OP PENDIENTES AL 31/12/2013

Nro. O.P		PROVEEDOR	IMPORTE	PAGADO	PENDIENTE DE PAGO
OP-X-0001-00009626	1201563	BORGHI GERARDO MARTIN	1600	0,00	1.600,00
OP-X-0001-00009627	1201105	PEDREIRA ENRIQUE E	1000	0,00	1.000,00
OP-X-0001-00009628	1200108	MAURI ROBERTO FRANCISCO	2137,4	0,00	2.137,40
OP-X-0001-00009629	1203061	CANGELOSI OSVALDO	2400	0,00	2.400,00
OP-X-0001-00009630	1301541	CESAR VEGA Y NESTOR DEVIA S.H.	157,5	0,00	157,50
OP-X-0001-00009631	1201523	CHACON ANA CAROLINA	2500	0,00	2.500,00
OP-X-0001-00009635	1301541	CESAR VEGA Y NESTOR DEVIA S.H.	700	0,00	700,00
OP-X-0001-00009648	1200690	FOGLINO ROBERTO ARMANDO	8900,46	0,00	8.900,46
OP-X-0001-00009650	1301508	GARCIA S. Y BONETTO E. S.H.	7632	0,00	7.632,00
OP-X-0001-00009665	1100202	FUND.R.C./DES.LOC.Y REGIONAL	150000	0,00	150.000,00
OP-X-0001-00009666	1201093	GONZALEZ MARTA DEL CARMEN	3990	0,00	3.990,00
OP-X-0001-00009668	1201201	BONA CLAUDIA MONICA	1515,89	0,00	1.515,89
OP-X-0001-00009683	1301550	COOP. DE TRABAJO FM LIBRE LTDA	3500	0,00	3.500,00
OP-X-0001-00009689	1301304	AMX ARGENTINA S.A.	40045,98	0,00	40.045,98
OP-X-0001-00009698	1200135	JOSE GUILLERMO MIGUEL	900	0,00	900,00
OP-X-0001-00009703	1301392	LABORATORIOS PUNTANOS S.E.	25737,68	0,00	25.737,68
OP-X-0001-00009759	1301304	AMX ARGENTINA S.A.	2618,77	0,00	2.618,77
OP-X-0001-00009768	1300561	THE COMPUTER S.R.L.	5910,1	0,00	5.910,10
OP-X-0001-00009769	1300561	THE COMPUTER S.R.L.	16897,65	0,00	16.897,65
OP-X-0001-00009770	1200444	FELICEVICH JUAN CARLOS	12600	0,00	12.600,00
OP-X-0001-00009771	1202711	PINCHIONE RICARDO ABELARDO	26773	0,00	26.773,00
OP-X-0001-00009772	1300561	THE COMPUTER S.R.L.	33965,6	0,00	33.965,60
OP-X-0001-00009774	1202711	PINCHIONE RICARDO ABELARDO	23703,75	0,00	23.703,75
OP-X-0001-00009782	1202866	LINO LEONARDO ENRIQUE	750	0,00	750,00
OP-X-0001-00009812	1200107	AYELLO PEDRO	1748	0,00	1.748,00
OP-X-0001-00009813	1200762	BARRIONUEVO SUSANA GLORIA	6847,39	0,00	6.847,39
OP-X-0001-00009814	1200577	VILLEGAS HECTOR EDUARDO	5300	0,00	5.300,00
OP-X-0001-00009815	1301124	CORREO OF DE LA REP. ARG SA	29524,62	0,00	29.524,62
OP-X-0001-00009816	1202566	VARIZAT ANDRES FEDERICO	2000	0,00	2.000,00
OP-X-0001-00009817	1301400	NACION SEGUROS S.A.	2677,91	0,00	2.677,91
OP-X-0001-00009819	1200577	VILLEGAS HECTOR EDUARDO	14466,27	0,00	14.466,27
OP-X-0001-00009823	1100215	ASOC. PRO AYUDA DEL INS.MENTAL	1000	0,00	1.000,00
OP-X-0001-00009824	1300781	LA BARRANCA S.R.L.	4017,4	0,00	4.017,40
OP-X-0001-00009825	1300123	CANAVESSIO Y CIA. S.R.L.	3968,25	0,00	3.968,25
OP-X-0001-00009826	1300123	CANAVESSIO Y CIA. S.R.L.	24647,89	0,00	24.647,89
OP-X-0001-00009827	1300781	LA BARRANCA S.R.L.	11101,02	0,00	11.101,02
OP-X-0001-00009829	1202633	ANTONIUK EUGENIO	440	0,00	440,00
OP-X-0001-00009830	1200615	MORAN JUAN JOSE	2895	0,00	2.895,00
OP-X-0001-00009831	1300036	HUGO O. GAGNA S.A.	7095,5	0,00	7.095,50
OP-X-0001-00009832	1201118	MACCIO HECTOR OSVALDO	1460	0,00	1.460,00
OP-X-0001-00009833	1300781	LA BARRANCA S.R.L.	1176,59	0,00	1.176,59
OP-X-0001-00009834	1300781	LA BARRANCA S.R.L.	4240,49	0,00	4.240,49
OP-X-0001-00009841	1400012	SOCIEDAD RURAL RIO CUARTO	7500	0,00	7.500,00
		TOTAL GENERAL			9.773.472,71

LISTADO DE ORDENES DE RETENCION PENDIENTES AL 31/12/2013

Nº ORDEN RETENCIÓN	PROVEEDOR		IMPORTE	PAGADO	PENDIENTE
216	1400041	ADMINIS. FED. DE INGRESOS PUB.	3176,52	0,00	3.176,52
217	1400041	ADMINIS. FED. DE INGRESOS PUB.	7.051,04	0,00	7.051,04
218	1400041	ADMINIS. FED. DE INGRESOS PUB.	3.165,06	0,00	3.165,06
219	1400041	ADMINIS. FED. DE INGRESOS PUB.	50.962,51	0,00	50.962,51
220	1400041	ADMINIS. FED. DE INGRESOS PUB.	367,28	0,00	367,28
225	1400042	MIN. FINANZAS DIR. DE ADMINIS.	2.949,05	0,00	2.949,05
226	1400042	MIN. FINANZAS DIR. DE ADMINIS.	2.842,01	0,00	2.842,01
227	1400042	MIN. FINANZAS DIR. DE ADMINIS.	26.709,73	0,00	26.709,73
228	1400042	MIN. FINANZAS DIR. DE ADMINIS.	105.130,08	0,00	105.130,08
229	1400041	ADMINIS. FED. DE INGRESOS PUB.	11.845,41	0,00	11.845,41
230	1400041	ADMINIS. FED. DE INGRESOS PUB.	7.576,32	0,00	7.576,32
231	1400041	ADMINIS. FED. DE INGRESOS PUB.	40.770,01	0,00	40.770,01
232	1400041	ADMINIS. FED. DE INGRESOS PUB.	145.788,38	0,00	145.788,38
233	1400041	ADMINIS. FED. DE INGRESOS PUB.	320.788,09	0,00	320.788,09
234	1400041	ADMINIS. FED. DE INGRESOS PUB.	1.140,37	0,00	1.140,37
235	1400041	ADMINIS. FED. DE INGRESOS PUB.	92.453,86	0,00	92.453,86
		TOTAL			822.715,72

CHEQUES DIFERIDOS 2013 - CTA. CTE. 19995/9 BCO. CBA. RENTAS GENERALES – VENCIMIENTO 2014

Nro. Cheque	Fecha Venc.	Fecha Emisión.	Importe	Orden de Pago	Proveedor
94716474	10/01/2014	20/08/2013	\$ 150.000,00	OP-X-0001-00005894	1301516 COMPAÑIA DE TRAT. ECOLOGICOS
94716475	10/01/2014	20/08/2013	\$ 150.000,00	OP-X-0001-00005894	1301516 COMPAÑIA DE TRAT. ECOLOGICOS
97664380	10/01/2014	10/09/2013	\$ 250.000,00	OP-X-0001-00006359	1301516 COMPAÑIA DE TRAT. ECOLOGICOS
97664381	10/01/2014	10/09/2013	\$ 200.000,00	OP-X-0001-00006359	1301516 COMPAÑIA DE TRAT. ECOLOGICOS
97664793	10/01/2014	01/10/2013	\$ 250.000,00	OP-X-0001-00006961	1301516 COMPAÑIA DE TRAT. ECOLOGICOS
97664794	10/01/2014	01/10/2013	\$ 250.000,00	OP-X-0001-00006961	1301516 COMPAÑIA DE TRAT. ECOLOGICOS
97664795	10/01/2014	01/10/2013	\$ 250.000,00	OP-X-0001-00006961	1301516 COMPAÑIA DE TRAT. ECOLOGICOS
97664796	10/01/2014	01/10/2013	\$ 250.000,00	OP-X-0001-00006961	1301516 COMPAÑIA DE TRAT. ECOLOGICOS
97664797	10/01/2014	01/10/2013	\$ 250.000,00	OP-X-0001-00006961	1301516 COMPAÑIA DE TRAT. ECOLOGICOS
97664798	10/01/2014	01/10/2013	\$ 250.000,00	OP-X-0001-00006961	1301516 COMPAÑIA DE TRAT. ECOLOGICOS
94716476	11/01/2014	20/08/2013	\$ 150.000,00	OP-X-0001-00005894	1301516 COMPAÑIA DE TRAT. ECOLOGICOS
94716477	11/01/2014	20/08/2013	\$ 150.000,00	OP-X-0001-00005894	1301516 COMPAÑIA DE TRAT. ECOLOGICOS
94716478	15/01/2014	20/08/2013	\$ 150.000,00	OP-X-0001-00005894	1301516 COMPAÑIA DE TRAT. ECOLOGICOS
94716479	15/01/2014	20/08/2013	\$ 150.000,00	OP-X-0001-00005894	1301516 COMPAÑIA DE TRAT. ECOLOGICOS
97664382	15/01/2014	10/09/2013	\$ 250.000,00	OP-X-0001-00006359	1301516 COMPAÑIA DE TRAT. ECOLOGICOS
97664383	15/01/2014	10/09/2013	\$ 198.894,29	OP-X-0001-00006359	1301516 COMPAÑIA DE TRAT. ECOLOGICOS
97664593	16/01/2014	20/09/2013	\$ 250.000,00	OP-X-0001-00006735	1301516 COMPAÑIA DE TRAT. ECOLOGICOS
97664799	16/01/2014	01/10/2013	\$ 250.000,00	OP-X-0001-00006961	1301516 COMPAÑIA DE TRAT. ECOLOGICOS
97664800	16/01/2014	01/10/2013	\$ 250.000,00	OP-X-0001-00006961	1301516 COMPAÑIA DE TRAT. ECOLOGICOS
97664801	16/01/2014	01/10/2013	\$ 250.000,00	OP-X-0001-00006961	1301516 COMPAÑIA DE TRAT. ECOLOGICOS

**CHEQUES DIFERIDOS 2013 - CTA. CTE. 19995/9 BCO. CBA. RENTAS
GENERALES – VENCIMIENTO 2014**

Nro. Cheque	Fecha Venc.	Fecha Emisión.	Importe	Orden de Pago	Proveedor
97664802	16/01/2014	01/10/2013	\$ 250.000,00	OP-X-0001-00006961	1301516 COMPAÑIA DE TRAT. ECOLOGICOS
97664803	16/01/2014	01/10/2013	\$ 276.928,98	OP-X-0001-00006961	1301516 COMPAÑIA DE TRAT. ECOLOGICOS
97665685	16/01/2014	19/11/2013	\$ 250.000,00	OP-X-0001-00008414	1301516 COMPAÑIA DE TRAT. ECOLOGICOS
97665686	16/01/2014	19/11/2013	\$ 145.665,75	OP-X-0001-00008414	1301516 COMPAÑIA DE TRAT. ECOLOGICOS
97665688	16/01/2014	19/11/2013	\$ 65.536,84	OP-X-0001-00008408	1301516 COMPAÑIA DE TRAT. ECOLOGICOS
97664594	17/01/2014	20/09/2013	\$ 250.000,00	OP-X-0001-00006735	1301516 COMPAÑIA DE TRAT. ECOLOGICOS
94716480	18/01/2014	20/08/2013	\$ 150.000,00	OP-X-0001-00005894	1301516 COMPAÑIA DE TRAT. ECOLOGICOS
94716481	18/01/2014	20/08/2013	\$ 150.000,00	OP-X-0001-00005894	1301516 COMPAÑIA DE TRAT. ECOLOGICOS
94716482	18/01/2014	20/08/2013	\$ 150.000,00	OP-X-0001-00005894	1301516 COMPAÑIA DE TRAT. ECOLOGICOS
94716484	18/01/2014	20/08/2013	\$ 150.000,00	OP-X-0001-00005894	1301516 COMPAÑIA DE TRAT. ECOLOGICOS
97665127	18/01/2014	22/10/2013	\$ 250.000,00	OP-X-0001-00007567	1301516 COMPAÑIA DE TRAT. ECOLOGICOS
97665128	18/01/2014	22/10/2013	\$ 250.000,00	OP-X-0001-00007567	1301516 COMPAÑIA DE TRAT. ECOLOGICOS
97665129	18/01/2014	22/10/2013	\$ 250.000,00	OP-X-0001-00007567	1301516 COMPAÑIA DE TRAT. ECOLOGICOS
97665130	18/01/2014	22/10/2013	\$ 250.000,00	OP-X-0001-00007567	1301516 COMPAÑIA DE TRAT. ECOLOGICOS
97665131	18/01/2014	22/10/2013	\$ 250.000,00	OP-X-0001-00007567	1301516 COMPAÑIA DE TRAT. ECOLOGICOS
97665132	18/01/2014	22/10/2013	\$ 250.000,00	OP-X-0001-00007567	1301516 COMPAÑIA DE TRAT. ECOLOGICOS
97665133	18/01/2014	22/10/2013	\$ 250.000,00	OP-X-0001-00007567	1301516 COMPAÑIA DE TRAT. ECOLOGICOS
97665134	18/01/2014	22/10/2013	\$ 250.000,00	OP-X-0001-00007567	1301516 COMPAÑIA DE TRAT. ECOLOGICOS
97665135	18/01/2014	22/10/2013	\$ 161.030,79	OP-X-0001-00007567	1301516 COMPAÑIA DE TRAT. ECOLOGICOS
94716483	19/01/2014	20/08/2013	\$ 150.000,00	OP-X-0001-00005894	1301516 COMPAÑIA DE TRAT. ECOLOGICOS
94716675	19/01/2014	28/08/2013	\$ 150.000,00	OP-X-0001-00006088	1301516 COMPAÑIA DE TRAT.

CHEQUES DIFERIDOS 2013 - CTA. CTE. 19995/9 BCO. CBA. RENTAS GENERALES – VENCIMIENTO 2014

Nro. Cheque	Fecha Venc.	Fecha Emisión.	Importe	Orden de Pago	Proveedor
					ECOLOGICOS
94716676	19/01/2014	28/08/2013	\$ 56.541,46	OP-X-0001-00006088	1301516 COMPAÑIA DE TRAT. ECOLOGICOS
94716485	20/01/2014	20/08/2013	\$ 150.000,00	OP-X-0001-00005894	1301516 COMPAÑIA DE TRAT. ECOLOGICOS
94716486	20/01/2014	20/08/2013	\$ 183.051,94	OP-X-0001-00005894	1301516 COMPAÑIA DE TRAT. ECOLOGICOS
97664595	20/01/2014	20/09/2013	\$ 250.000,00	OP-X-0001-00006735	1301516 COMPAÑIA DE TRAT. ECOLOGICOS
97664596	20/01/2014	20/09/2013	\$ 250.000,00	OP-X-0001-00006735	1301516 COMPAÑIA DE TRAT. ECOLOGICOS
97665595	20/01/2014	15/11/2013	\$ 30.000,00	OP-X-0001-00007852	1300597 SOC. DE BOMBEROS VOLUNT. RIO IV
97664597	21/01/2014	20/09/2013	\$ 250.000,00	OP-X-0001-00006735	1301516 COMPAÑIA DE TRAT. ECOLOGICOS
97664598	21/01/2014	20/09/2013	\$ 250.000,00	OP-X-0001-00006735	1301516 COMPAÑIA DE TRAT. ECOLOGICOS
97664599	22/01/2014	20/09/2013	\$ 250.000,00	OP-X-0001-00006735	1301516 COMPAÑIA DE TRAT. ECOLOGICOS
97664600	22/01/2014	20/09/2013	\$ 250.000,00	OP-X-0001-00006735	1301516 COMPAÑIA DE TRAT. ECOLOGICOS
97664601	22/01/2014	20/09/2013	\$ 186.401,02	OP-X-0001-00006735	1301516 COMPAÑIA DE TRAT. ECOLOGICOS
97665346	27/01/2014	01/11/2013	\$ 250.000,00	OP-X-0001-00007887	1301516 COMPAÑIA DE TRAT. ECOLOGICOS
97665347	27/01/2014	01/11/2013	\$ 250.000,00	OP-X-0001-00007887	1301516 COMPAÑIA DE TRAT. ECOLOGICOS
97665348	27/01/2014	01/11/2013	\$ 250.000,00	OP-X-0001-00007887	1301516 COMPAÑIA DE TRAT. ECOLOGICOS
97753289	30/01/2014	30/12/2013	\$ 56.760,00	OP-X-0001-00009677	1203113 LASPINA PABLO GERARDO
97664865	10/02/2014	09/10/2013	\$ 200.000,00	OP-X-0001-00007129	1301516 COMPAÑIA DE TRAT. ECOLOGICOS
97664866	10/02/2014	09/10/2013	\$ 250.000,00	OP-X-0001-00007129	1301516 COMPAÑIA DE TRAT. ECOLOGICOS
97665349	10/02/2014	01/11/2013	\$ 250.000,00	OP-X-0001-00007887	1301516 COMPAÑIA DE TRAT. ECOLOGICOS
97665350	10/02/2014	01/11/2013	\$ 250.000,00	OP-X-0001-00007887	1301516 COMPAÑIA DE TRAT. ECOLOGICOS
97665351	10/02/2014	01/11/2013	\$ 250.000,00	OP-X-0001-00007887	1301516 COMPAÑIA DE TRAT. ECOLOGICOS

**CHEQUES DIFERIDOS 2013 - CTA. CTE. 19995/9 BCO. CBA. RENTAS
GENERALES – VENCIMIENTO 2014**

Nro. Cheque	Fecha Venc.	Fecha Emisión.	Importe	Orden de Pago	Proveedor
97665352	10/02/2014	01/11/2013	\$ 250.000,00	OP-X-0001-00007887	1301516 COMPAÑIA DE TRAT. ECOLOGICOS
97665353	10/02/2014	01/11/2013	\$ 250.000,00	OP-X-0001-00007887	1301516 COMPAÑIA DE TRAT. ECOLOGICOS
97665354	10/02/2014	01/11/2013	\$ 250.000,00	OP-X-0001-00007887	1301516 COMPAÑIA DE TRAT. ECOLOGICOS
97664867	15/02/2014	09/10/2013	\$ 250.000,00	OP-X-0001-00007129	1301516 COMPAÑIA DE TRAT. ECOLOGICOS
97664868	15/02/2014	09/10/2013	\$ 214.480,25	OP-X-0001-00007129	1301516 COMPAÑIA DE TRAT. ECOLOGICOS
97665355	16/02/2014	01/11/2013	\$ 200.000,00	OP-X-0001-00007887	1301516 COMPAÑIA DE TRAT. ECOLOGICOS
97665356	16/02/2014	01/11/2013	\$ 200.000,00	OP-X-0001-00007887	1301516 COMPAÑIA DE TRAT. ECOLOGICOS
97665357	16/02/2014	01/11/2013	\$ 200.000,00	OP-X-0001-00007887	1301516 COMPAÑIA DE TRAT. ECOLOGICOS
97665358	16/02/2014	01/11/2013	\$ 200.000,00	OP-X-0001-00007887	1301516 COMPAÑIA DE TRAT. ECOLOGICOS
97665359	16/02/2014	01/11/2013	\$ 200.000,00	OP-X-0001-00007887	1301516 COMPAÑIA DE TRAT. ECOLOGICOS
97665360	16/02/2014	01/11/2013	\$ 100.000,00	OP-X-0001-00007887	1301516 COMPAÑIA DE TRAT. ECOLOGICOS
97665361	16/02/2014	01/11/2013	\$ 176.928,98	OP-X-0001-00007887	1301516 COMPAÑIA DE TRAT. ECOLOGICOS
97664812	19/02/2014	02/10/2013	\$ 218.768,73	OP-X-0001-00006978	1301516 COMPAÑIA DE TRAT. ECOLOGICOS
97666253	20/02/2014	17/12/2013	\$ 30.000,00	OP-X-0001-00008836	1300597 SOC. DE BOMBEROS VOLUNT. RIO IV
97753290	28/02/2014	30/12/2013	\$ 63.999,56	OP-X-0001-00009677	1203113 LASPINA PABLO GERARDO
97665924	10/03/2014	02/12/2013	\$ 250.000,00	OP-X-0001-00008757	1301516 COMPAÑIA DE TRAT. ECOLOGICOS
97665925	10/03/2014	02/12/2013	\$ 250.000,00	OP-X-0001-00008757	1301516 COMPAÑIA DE TRAT. ECOLOGICOS
97665926	10/03/2014	02/12/2013	\$ 250.000,00	OP-X-0001-00008757	1301516 COMPAÑIA DE TRAT. ECOLOGICOS
97665927	10/03/2014	02/12/2013	\$ 250.000,00	OP-X-0001-00008757	1301516 COMPAÑIA DE TRAT. ECOLOGICOS
97665928	10/03/2014	02/12/2013	\$ 250.000,00	OP-X-0001-00008757	1301516 COMPAÑIA DE TRAT. ECOLOGICOS
97665929	10/03/2014	02/12/2013	\$ 250.000,00	OP-X-0001-00008757	1301516 COMPAÑIA DE TRAT. ECOLOGICOS

CHEQUES DIFERIDOS 2013 - CTA. CTE. 19995/9 BCO. CBA. RENTAS GENERALES – VENCIMIENTO 2014

Nro. Cheque	Fecha Venc.	Fecha Emisión.	Importe	Orden de Pago	Proveedor	
97665931	16/03/2014	02/12/2013	\$ 250.000,00	OP-X-0001-00008757	1301516	COMPAÑIA DE TRAT. ECOLOGICOS
97665932	16/03/2014	02/12/2013	\$ 250.000,00	OP-X-0001-00008757	1301516	COMPAÑIA DE TRAT. ECOLOGICOS
97665933	16/03/2014	02/12/2013	\$ 250.000,00	OP-X-0001-00008757	1301516	COMPAÑIA DE TRAT. ECOLOGICOS
97665934	16/03/2014	02/12/2013	\$ 250.000,00	OP-X-0001-00008757	1301516	COMPAÑIA DE TRAT. ECOLOGICOS
97665935	16/03/2014	02/12/2013	\$ 26.928,98	OP-X-0001-00008757	1301516	COMPAÑIA DE TRAT. ECOLOGICOS
97665939	16/03/2014	02/12/2013	\$ 250.000,00	OP-X-0001-00008757	1301516	COMPAÑIA DE TRAT. ECOLOGICOS
97666225	16/03/2014	13/12/2013	\$ 250.000,00	OP-X-0001-00009132	1301516	COMPAÑIA DE TRAT. ECOLOGICOS
97665785	17/03/2014	26/11/2013	\$ 250.000,00	OP-X-0001-00008538	1301516	COMPAÑIA DE TRAT. ECOLOGICOS
97665786	17/03/2014	26/11/2013	\$ 250.000,00	OP-X-0001-00008538	1301516	COMPAÑIA DE TRAT. ECOLOGICOS
97665787	17/03/2014	26/11/2013	\$ 250.000,00	OP-X-0001-00008538	1301516	COMPAÑIA DE TRAT. ECOLOGICOS
97665788	17/03/2014	26/11/2013	\$ 250.000,00	OP-X-0001-00008538	1301516	COMPAÑIA DE TRAT. ECOLOGICOS
97665789	17/03/2014	26/11/2013	\$ 250.000,00	OP-X-0001-00008538	1301516	COMPAÑIA DE TRAT. ECOLOGICOS
97753218	17/03/2014	27/12/2013	\$ 248.510,22	OP-X-0001-00009779	1301516	COMPAÑIA DE TRAT. ECOLOGICOS
97753219	17/03/2014	27/12/2013	\$ 250.000,00	OP-X-0001-00009781	1301516	COMPAÑIA DE TRAT. ECOLOGICOS
97753220	17/03/2014	27/12/2013	\$ 250.000,00	OP-X-0001-00009781	1301516	COMPAÑIA DE TRAT. ECOLOGICOS
97753221	17/03/2014	27/12/2013	\$ 250.000,00	OP-X-0001-00009781	1301516	COMPAÑIA DE TRAT. ECOLOGICOS
97753222	17/03/2014	27/12/2013	\$ 250.000,00	OP-X-0001-00009781	1301516	COMPAÑIA DE TRAT. ECOLOGICOS
97753223	17/03/2014	27/12/2013	\$ 250.000,00	OP-X-0001-00009781	1301516	COMPAÑIA DE TRAT. ECOLOGICOS
97753224	17/03/2014	27/12/2013	\$ 250.000,00	OP-X-0001-00009781	1301516	COMPAÑIA DE TRAT. ECOLOGICOS
97753225	17/03/2014	27/12/2013	\$ 250.000,00	OP-X-0001-00009781	1301516	COMPAÑIA DE TRAT. ECOLOGICOS
97753226	17/03/2014	27/12/2013	\$ 250.000,00	OP-X-0001-00009781	1301516	COMPAÑIA DE TRAT. ECOLOGICOS

**CHEQUES DIFERIDOS 2013 - CTA. CTE. 19995/9 BCO. CBA. RENTAS
GENERALES – VENCIMIENTO 2014**

Nro. Cheque	Fecha Venc.	Fecha Emisión.	Importe	Orden de Pago	Proveedor
					ECOLOGICOS
97753227	17/03/2014	27/12/2013	\$ 250.000,00	OP-X-0001-00009781	1301516 COMPAÑIA DE TRAT. ECOLOGICOS
97753230	17/03/2014	27/12/2013	\$ 188.554,79	OP-X-0001-00009781	1301516 COMPAÑIA DE TRAT. ECOLOGICOS
97753231	17/03/2014	27/12/2013	\$ 188,00	OP-X-0001-00009781	1301516 COMPAÑIA DE TRAT. ECOLOGICOS
97665597	18/03/2014	15/11/2013	\$ 200.000,00	OP-X-0001-00008263	1301516 COMPAÑIA DE TRAT. ECOLOGICOS
97665598	18/03/2014	15/11/2013	\$ 200.000,00	OP-X-0001-00008263	1301516 COMPAÑIA DE TRAT. ECOLOGICOS
97665599	18/03/2014	15/11/2013	\$ 200.000,00	OP-X-0001-00008263	1301516 COMPAÑIA DE TRAT. ECOLOGICOS
97665600	18/03/2014	15/11/2013	\$ 200.000,00	OP-X-0001-00008263	1301516 COMPAÑIA DE TRAT. ECOLOGICOS
97665601	18/03/2014	15/11/2013	\$ 33.807,84	OP-X-0001-00008263	1301516 COMPAÑIA DE TRAT. ECOLOGICOS
97666128	18/03/2014	11/12/2013	\$ 250.000,00	OP-X-0001-00009005	1301516 COMPAÑIA DE TRAT. ECOLOGICOS
97666129	18/03/2014	11/12/2013	\$ 250.000,00	OP-X-0001-00009005	1301516 COMPAÑIA DE TRAT. ECOLOGICOS
97666130	18/03/2014	11/12/2013	\$ 250.000,00	OP-X-0001-00009005	1301516 COMPAÑIA DE TRAT. ECOLOGICOS
97666131	18/03/2014	11/12/2013	\$ 177.480,00	OP-X-0001-00009005	1301516 COMPAÑIA DE TRAT. ECOLOGICOS
97665681	20/03/2014	19/11/2013	\$ 228.755,08	OP-X-0001-00008396	1301516 COMPAÑIA DE TRAT. ECOLOGICOS
97665893	20/03/2014	29/11/2013	\$ 239.976,15	OP-X-0001-00008683	1301516 COMPAÑIA DE TRAT. ECOLOGICOS
97665936	15/04/2014	02/12/2013	\$ 250.000,00	OP-X-0001-00008757	1301516 COMPAÑIA DE TRAT. ECOLOGICOS
97665937	15/04/2014	02/12/2013	\$ 250.000,00	OP-X-0001-00008757	1301516 COMPAÑIA DE TRAT. ECOLOGICOS
97665938	15/04/2014	02/12/2013	\$ 250.000,00	OP-X-0001-00008757	1301516 COMPAÑIA DE TRAT. ECOLOGICOS
97666226	16/04/2014	13/12/2013	\$ 145.665,45	OP-X-0001-00009132	1301516 COMPAÑIA DE TRAT. ECOLOGICOS
97665790	17/04/2014	26/11/2013	\$ 250.000,00	OP-X-0001-00008538	1301516 COMPAÑIA DE TRAT. ECOLOGICOS
97665791	17/04/2014	26/11/2013	\$ 250.000,00	OP-X-0001-00008538	1301516 COMPAÑIA DE TRAT. ECOLOGICOS

**CHEQUES DIFERIDOS 2013 - CTA. CTE. 19995/9 BCO. CBA. RENTAS
 GENERALES – VENCIMIENTO 2014**

Nro. Cheque	Fecha Venc.	Fecha Emisión.	Importe	Orden de Pago	Proveedor
97665792	17/04/2014	26/11/2013	\$ 250.000,00	OP-X-0001-00008538	1301516 COMPAÑIA DE TRAT. ECOLOGICOS
97665793	17/04/2014	26/11/2013	\$ 250.000,00	OP-X-0001-00008538	1301516 COMPAÑIA DE TRAT. ECOLOGICOS
97665794	17/04/2014	26/11/2013	\$ 95.938,86	OP-X-0001-00008538	1301516 COMPAÑIA DE TRAT. ECOLOGICOS
97753191	26/04/2014	27/12/2013	\$ 65.536,83	OP-X-0001-00009469	1301516 COMPAÑIA DE TRAT. ECOLOGICOS
TOTAL			\$ 26.766.330,79		

CHEQUES DIFERIDOS 2013 - CTA. CTE 43200561/35 BCO NACIÓN – FONDO DE OBRAS PUBLICAS – VENCIDO 2014

Nro. Cheque	Fecha Ch/	Fecha Emisión.	Imp. a Pagar	Orden de pago	Proveedor	
4462267	10/01/2014	13/12/2013	\$ 263.581,15	OP-X-0001-00009125	1300569	HINSA S.A.
4427998	17/01/2014	22/08/2013	\$ 300.000,00	OP-X-0001-00005936	1301438	INCISA S.A.
4428000	17/01/2014	22/08/2013	\$ 341.544,17	OP-X-0001-00005936	1301438	INCISA S.A.
4462256	17/01/2014	19/11/2013	\$ 370.000,00	OP-X-0001-00008334	1301438	INCISA S.A.
4462268	10/02/2014	13/12/2013	\$ 262.462,91	OP-X-0001-00009125	1300569	HINSA S.A.
4428002	17/02/2014	22/08/2013	\$ 300.000,00	OP-X-0001-00005936	1301438	INCISA S.A.
4428003	17/02/2014	22/08/2013	\$ 233.245,33	OP-X-0001-00005936	1301438	INCISA S.A.
4462257	17/02/2014	19/11/2013	\$ 356.744,97	OP-X-0001-00008334	1301438	INCISA S.A.
4462269	10/03/2014	13/12/2013	\$ 155.279,20	OP-X-0001-00009125	1300569	HINSA S.A.
TOTAL			\$ 2.582.857,73			

Situación del Tesoro

Del Resultado Financiero Base Caja Presupuestario

El Resultado Financiero Base Caja surge de la diferencia de lo Percibido por Ingresos y del Pagado de los Gastos que se utilizo en el Cuadro Ahorro – Inversión Financiamiento para conciliar el resultado de la necesidad de financiamiento.

(Viene de pagina donde se concilia el Cuadro de Ahorro – Inversión – Financiamiento)

A Recaudado (1+4+11)	618.337.536,43
B Ordenado a pagar (2+5+12)	632.536.162,23
C Pagado	592.590.785,28
D A pagar/Incremento de Otros Pasivos(C-B)	-39.945.376,95
Resultado de Caja/Disminución	
E disponibilidad (A-C)	25.746.751,15
Resultado Financiero + Financiamiento Neto=Incremento	
F de Otros Pasivos + Disminución de disponibilidad (D+E)	-14.198.625,80

Determinación de las Disponibilidades por Ejecución Presupuestaria

INGRESOS PRESUPUESTARIOS	TOTAL
Recaudación Directa del Municipio	429.143.412
Recursos Externo de Origen Impositivo	178.667.842
Contribuciones Figurativas	10.526.282
TOTAL	618.337.536

EGRESOS PRESUPUESTARIOS	TOTAL
Personal	209.701.595
Bienes de Consumo	7.416.691
Servicios no personales	135.499.013
Bienes de Capital	38.245.563
Transferencias	53.363.174
Activos financieros	842.687
Servicios de la deuda y dism de otros pasivos	75.223.293
Otros Gastos	881.658
Gastos Figurativos	71.417.112
TOTAL	592.590.785

DEFICIT / SUPERAVIT PRESUPUESTARIO EJECUCIÓN EJERCIO ACTUAL	25.746.751
DEFICIT / SUPERAVIT PRESUPUESTARIO EJERCIO ANTERIOR	-4.084.802
DEFICIT / SUPERAVIT PRESUPUESTARIO 2013	21.661.949

Determinación del Saldo de Caja a través del Pendiente de deposito del Periodo

	TOTAL
Recaudado Presupuesto	
Saldo a depositar del Ejercicio Anterior	7.285.483
Recaudado	618.337.536
Total Recaudado a Depositar	625.623.020
Depositado Presupuesto	
Banco de la Provincia de Córdoba:	595.481.187
Banco Nación Argentina:	13.324.094
Banco Galicia	4.823.352
Banco Hipotecario	4.552.628
Banco Credicoop	1.463.259
Total Recaudación Depositada	619.644.521
(1) RECAUDACIÓN PRESUPUESTARIA A DEPOSITAR A FECHA DE CIERRE (Recaudado menos depositado)	5.978.499

Conciliación de la Disponibilidad y el Resultado de la Ejecución Presupuestaria del Periodo

CUENTAS PRESUPUESTARIAS	15.683.456
BANCO DE LA PROVINCIA DE CÓRDOBA	2.362.879
BANCO NACIÓN ARGENTINA	12.557.183
BANCO DE GALICIA	178.661
BANCO CREDICOOP	132.568
BANCO HIPOTECARIO	442.285
CREDITOS QUIEBRA (BANDO INTEGRADO DEPARTAMENTAL)	9.880
CAJA	5.978.499
PRESUPUESTO	5.978.499
TOTAL	21.661.954

RECAUDACIÓN A DEPOSITAR DE EJECUCIÓN PRESUPUESTO (1)	5.978.499
RECAUDACIÓN A DEPOSITAR CUENTAS DE TERCEROS (2)	96.323
RECAUDACIÓN TOTAL A DEPOSITAR (1) + (2)	6.074.822
SEGÚN ARQUEO	6.074.822

CUENTAS ESPECIALES Y DE TERCEROS

	(1) SALDO CONTABLE ANTERIOR	(2) RECAUDADO	(3) PAGADO	(4) SALDO CONTABLE ACTUAL = (1) + (2) - (3)	(5) SALDO BANCARIO	(6) A DEPOSITAR = (4) - (5)
Procuradores Fiscales	577.197	899.608	938.582	538.224	462.721	75.503
Depósitos de Garantía	556.774	0	370	556.404	506.353	50.050
Participación 6% sobre Imp. a los Automot. Año 1996(*)						-6
Seguro Vital	-1.303	19.591	17.421	867	47.346	-46.479
Retenciones Fideicomiso	-28.441	0	0	-28.441	3.607	-32.048
Tasa de Justicia /Part 3% (renombrada Res 13.713/11)	13.647	189.514	191.352	11.810	-24.608	36.417
Subsidios Productivos Reintegrable	66.775	73.269	94.800	45.244	32.357	12.887
	1.184.649	1.181.983	1.242.525	1.124.107	1.027.777	96.324

	(7) SALDO A DEPOSITAR ANTERIOR	(8) DEPOSITADO EN EL PERIODO	(10) A DEPOSITAR = (7) +(2) -(8)
Procuradores Fiscales	574.997	1.399.103	75.502
Depósitos de Garantía	128.415	78.364	50.050
Participación 6% sobre Imp. a los Automot. Año 1996(*)			-6
Seguro Vital	-3.802	62.269	-46.479
Retenciones Fideicomiso	-32.048	0	-32.048
Tasa de Justicia /Part 3% (renombrada Res 13.713/11)	26.301	179.398	36.417
Subsidios Productivos Reintegrable	70.485	130.868	12.887
	764.348	1.850.002	96.323

(*) Baja como Cuenta Especial por Resolución N° 14.533 de fecha 20 de mayo de 2013 de la Secretaría de Economía y saldo transferido a Renta Generales por Resolución N° 13/2013 de la Dirección General Administrativa que deja sin efectos cheques (ejercicio 2010) en existencia librados sobre estas cuentas previo al cierre de la Cuenta Especial

SALDO DE BANCOS POR LIBROS AL 31/12/13

BANCO PROVINCIA DE CÓRDOBA		
19995/9	Ejecución de Presupuesto	2.188.865,35
19937/9	Cuenta Recaudación - Red Link	129.305,49
0400140/05	Letras del Tesoro Municipal	2.875,28
0400351/07	C.D.U.	38.797,08
19955/3	Gestión Recupero Obras Sociales	3.035,58
	TOTAL	2.362.878,78
BANCO DE LA NACIÓN ARGENTINA		
43203561/35	Fondo de Obra Pública	732.985,83
43220115/80	PRANI	76.211,54
43200553/32	CENTROS INTEGRALES COMUNITARIOS	93.382,85
43200601/88	Letras del Tesoro Municipal	100,00
432141502/4	Plan Nacer-BANCO NACION ARGENTINA	112.876,91
432141500/0	Plan Nacer-BANCO NACION ARGENTINA	80.458,89
432141503/1	Plan Nacer-BANCO DE LA NACION ARGENTINA	187.396,44
432141504/8	Plan Nacer-BANCO DE LA NACION ARGENTINA	89.319,63
432006363/0	MEJOR. DE HAB. URBANO Y O. COMPLEMENTARIA	226,21
43200637/33	FONDO FEDERAL SOLIDARIO	1.742.744,32
43200602/91	FO.MU.VI.	9.441.480,84
	TOTAL	12.557.183,46
BANCO DE GALICIA		
3126-6 176-1	Cuenta Recaudación - Red Banelco	178.660,62
	TOTAL	178.660,62
BANCO DE CREDICOOP		
30740-7	Cuenta Recaudación -	132.567,71
	TOTAL	132.567,71
BANCO HIPOTECARIO		
1332024-1	Cuenta Recaudación - Planes de Viviendas	442.284,93
	TOTAL	442.284,93
CUENTAS DE TERCEROS - Bco. de Córdoba		
300045/08	Procuración Fiscal	462.720,86
19347/0	Déposito de Garantía	506.353,17
19369/2	Tasa de Justicia	-24.607,76
19319/7	Participación 43,6% sobre Impuestos a los Automotores	0,00
19310/4	Seguro Vital	47.346,44
19335/7	Retenciones Impositivas Fideicomiso M.R.C.	3.606,73
300141/03	Subsidios Productivos Reintegrables	32.357,46
	TOTAL	1.027.776,90

Gestión de Bienes

Se ha continuado trabajando durante el Ejercicio Económico 2.013 en la depuración del Sistema Informático módulo "Inventario Patrimonial"; perfeccionando la información necesaria para la confección de la Cuenta General del Ejercicio, como así también lo requerido por todos los usuarios del sistema.

1. Relevamiento del Parque Automotor

En el mes de Mayo se realizó el **Relevamiento del Parque Automotor** dispuesto por el Decreto N° 835/13, según el cronograma establecido por la Resolución de la Secretaría de Economía N ° 14.528/13. Dicha Resolución designó a la Subdirección General de Contabilidad y Patrimonio, perteneciente a la Dirección General Administrativa, como responsable de la tarea de relevamiento y determinó al Corralón Municipal, sito en Colombres 1.500 de nuestra ciudad, como el lugar físico para llevarlo a cabo.

Durante la ejecución del relevamiento por parte del Departamento Patrimonio, se verificaron unidades como vehículos, motos, tractores y maquinarias que podían movilizarse y asistir al lugar, visitando luego los que se encontraban en talleres para reparación o en cocheras en estado de desuso, y las maquinarias que por sus características no era conveniente su traslado. De esta manera, se pudo actualizar la base de datos existente e incorporar datos específicos de los mismos, confeccionando una ficha con mayor grado de detalle, alcanzando un adecuado seguimiento y control de dichos bienes generando información útil para la toma de decisiones.

2. Alta de Bienes de Uso

A continuación se expone el detalle de las **altas de BIENES DE USO** producidas durante el ejercicio 2.013:

TOTAL ALTAS DE BIENES EJERCICIO 2013

22.378.578,67

	Cantidad	Importe	
CONSTRUCCIONES EN PROCESO EN BIENES DE DOMINIO PÚBLICO			15.617.910,38
AMPLIACION DE COLECTORA	7	1.227.717,93	
ASFALTO CALLES URBANAS PLAN 2011-2012	3	5.128.319,86	
CONSTRUCCION DE BICISENDAS	1	11.990,92	
CONSTRUCCION DE REFUGIOS/GARITAS	2	29.675,72	
EJECUCION DE BASE DE ASIENTO P/VEREDA DE HORMIGON	7	124.670,00	
ENSANCHE, PROFUNDIZAR Y MEJORAS BASICA DE CANALES	5	482.998,24	
INFRAESTRUCTURA ELECTRICA M.T Y B.T RESID. CASTELLI	6	2.662.582,65	
MANO DE OBRA INSTALAC CAÑERIAS RED DISTRIBUCIÓN DOM.GAS NAT	2	177.382,85	
OBRA DE AMPLIACION DE RED DISTRIBUIDORA DE AGUA	3	445.182,34	
OBRA: REHABILITACION OBRA CORDON CUNETA Y DESAGUES PLUVIALES	12	3.228.555,27	
OBRA: RENEGOCIACION GAS NATURAL PARQUE INDUSTRIAL	10	673.403,07	
OBRAS DE ILUMINACION	4	1.425.431,53	
BIENES DE DOMINIO PÚBLICO			4.570.620,31
CALLES PUBLICAS	6	23.927,35	
CORDON CUNETA Y PAVIMENTACION	1	460.943,75	
OBRA DE GAS NATURAL	1	3.260.922,32	
OBRAS DE INFRAESTRUCTURA URBANA	1	824.826,89	
TIERRAS Y TERRENOS			348.928,00
TERRENOS URBANOS AFECTADOS A EQUIPAMIENTO SOCIAL	3	348.928,00	
CONSTRUCCIONES EN PROCESO EN BIENES DE DOMINIO PRIVADO			588.910,70
BASE, DESAGUE, CERCO Y FUNDACION P/ALUMBRADO CANCHA DE HOCKEY	2	73.625,12	
OBRA CERRAMIENTO PERIMETRAL	6	326.085,58	
OBRA DEL FORO DE LA DEMOCRACIA	1	189.200,00	
AUTOMOVILES			5.280,36
AUTOMOVIL	1	5.280,36	
PICK-UP, CAMIONES Y OTROS			270.247,31
CAMION	6	94.091,70	
CAMIONETA	14	114.619,61	
VEHICULO UTILITARIO	1	1,00	
EQUIPAMIENTO PARA TRANSPORTE DISCAPACITADOS	1	61.535,00	
EQUIPOS SANITARIOS Y DE LABORATORIO			165.877,00
ALTIMETRO	7	1.430,00	
BALANZA	4	20.384,00	
BANQUETA ODONTOLOGICA	2	1.540,00	
CAMILLA GINECOLOGICA	1	3.300,00	
CAMILLA PARA ADULTOS	5	4.080,00	
DEFIBRILADOR EXTERNO SEMI AUTOMATICO	5	72.100,00	
DETECTOR DE LATIDO FETAL DOPPLER	4	5.874,00	
EQUIPO ODONTOLOGICO	2	53.960,00	
NEGATOSCOPIO	2	1.128,00	
SILLON ODONTOLOGICO	1	1,00	
TURBINA ODONTOLOGICA	2	2.080,00	
EQUIPOS DE COMUNICACIÓN Y SEÑALAMIENTO			899,00
FAX C/ TELEFONO INALAMBRICO	1	899,00	

EQUIPOS EDUCACIONALES Y RECREATIVOS			24.197,66
MINICOMPONENTE	2	1.798,18	
PROYECTOR CON PANTALLA	1	7.699,00	
RADIOGRABADOR	3	1.303,08	
TELEVISOR	2	4.998,00	
TORSO MANIQUI PARA RCP	5	8.397,40	
TREN DE RECREO PARA NIÑOS	2	2,00	
EQUIPOS PARA COMPUTACIÓN			247.950,95
COMPUTADORA DE OFICINA	124	186.673,41	
COMPUTADORA PORTATIL	9	15.239,18	
ESCANNER PORTATIL	2	2.238,00	
IMPRESORA	63	14.747,37	
LECTOR DE CODIGO DE BARRA	2	1.325,33	
LECTOR DE CODIGO DE BARRA 2D	1	2.799,00	
MONITOR	8	10.076,44	
SWITCH CONMUTADOR	7	12.830,92	
TABLET	1	2.021,30	
EQUIPOS DE OFICINA Y MUEBLES			85.615,54
ARMARIO BIBLIOTECA	9	11.047,00	
ESCRITORIO	9	6.595,00	
ESPEJO CON BASTIDOR	2	680,00	
ESTUFA GARRAFERA	7	7.518,00	
FICHERO	6	9.594,00	
FICHERO METALICO	7	15.064,00	
MESA DE MADERA	2	2,00	
MESA DE REUNIONES	1	1,00	
MESA P/ COMPUTADORA	5	4.318,04	
MODULO AMOBLAMIENTO	1	1,00	
SILLA LINEA HOGAR	14	3.796,00	
SILLA PARA ESCRITORIO	38	10.310,50	
SILLA PARA OPERADOR DE PC	4	2.088,00	
SILLON DE DIRECTORIO	1	1,00	
SILLON OPERATIVO	10	7.058,00	
TANDEM DE SILLAS DE ESPERA	7	7.542,00	
HERRAMIENTAS MAYORES			89.303,09
AMOLADORA ANGULAR	1	1.700,00	
COMPRESOR	2	6.960,00	
CORTACESPED	1	2.879,10	
ESCALERA DIELECTRICA	1	3.050,00	
ESCALERA TIJERA	1	2.165,00	
MARTILLO ROTATIVO	1	4.865,99	
MOTOGUADAÑAS	3	12.600,00	
MOTOSIERRAS	8	38.854,00	
PODADORA DE ALTURA	1	6.411,00	
REGLA VIBRATORIA METALICA	3	6.618,00	
SOPLA ASPIRADORA	1	3.200,00	

EQUIPOS VARIOS			336.581,42
ACONDICIONADOR DE AIRE	5	58.997,36	
AIRE ACONDICIONADO	26	195.923,64	
BAFLE	1	3.290,00	
CALEFACTOR	14	22.192,93	
CALEFACTOR A GAS	1	1.069,00	
CAMARA FOTOGRAFICA DIGITAL	3	4.111,23	
GRUPO ELECTROGENO	4	23.160,00	
HELADERA CON FREEZER	1	3.499,00	
HELADERA SIN FREEZER	5	12.131,87	
MAQUINA ASPIRADORA	2	1.204,00	
MICROFONO INALAMBRICO	1	980,00	
MOTOBOMBA	1	3.220,00	
MOTOR DE 4,5 HP	1	2.298,40	
TERMOGENERADOR DE AGUA CALIENTE	1	4.033,75	
VENTILADOR DE PIE	1	470,24	
LIBROS, REVISTAS Y OTROS ELEMENTOS COLECCIONABLES			8.000,00
LIBROS	1	590,00	
LIBROS, REVISTAS Y PERIODICOS	1	7.410,00	
OBRAS DE ARTE			2.307,38
BUSTO ARTESANAL	2	850,00	
ESCALERA	3	1.457,38	
ADQUISICIÓN DE PROGRAMAS DE COMPUTACIÓN			15.949,57
SOFTWARE SPAD	1	15.949,57	

Se incorporaron terrenos donados según su valuación fiscal informada por la Subdirección General de Catastro, por el monto total de \$ 348.928,00. Los mismos serán destinados a equipamiento social según lo establecido en los Decretos 790/13, 915/13 y 1123/13.

En el rubro de **Automóviles, Pick-up, Camiones y Otros**, se incluye el alta por opción de compra de leasing, según Decreto 1.375/13 de fecha 19 de Noviembre del 2013. A continuación se detallan las unidades afectadas a la Administración Central que se incorporaron mediante el instrumento mencionado:

DOMINIO	VEHICULO	IMPORTE DE LA OPCION	AREA RESPONSABLE DEL BIEN
GJE 571	Ford Ka	5.280,36	Jefatura de Gabinete y Secretaría Privada
GMC 378	Ford Courier	5.691,43	Secretaría de Salud, Deporte y Desarrollo Social
GMC 362	Ford Courier	5.691,43	Secretaría de Salud, Deporte y Desarrollo Social
GKW 954	Ford Courier	5.691,43	Secretaría de Salud, Deporte y Desarrollo Social
GJE 573	Ford Ranger	8.461,13	Secretaría de Salud, Deporte y Desarrollo Social
GMC 361	Ford Courier	5.691,43	Sec. de Planificación y Desarrollo Sustentable
GYA 352	Furgón marca Renault	14.780,22	Secretaría de Salud, Deporte y Desarrollo Social
GYA 353	Furgón marca Renault	14.780,22	Secretaría de Salud, Deporte y Desarrollo Social
HAX 996	Ford Ranger 4x4	9.500,07	Secretaría de Servicios Públicos y Transporte
HCN 460	Ford Ranger 4x4	9.500,07	Secretaría de Servicios Públicos y Transporte
GZB 288	Ford Ranger 4x2	9.296,76	Secretaría de Servicios Públicos y Transporte
GKW 952	Ford Courier	5.691,43	Secretaría de Servicios Públicos y Transporte
GKW 955	Ford Courier	5.691,43	Secretaría de Desarrollo Urbano y Vialidad
GKW 953	Ford Courier	5.691,43	Secretaría de Desarrollo Urbano y Vialidad
GJN 595	Ford Ranger	8.461,13	Secretaría de Desarrollo Urbano y Vialidad
GHD 919	Camión Cargo	19.860,94	Secretaría de Desarrollo Urbano y Vialidad
GHD 921	Camión Cargo	19.860,94	Secretaría de Desarrollo Urbano y Vialidad
GHD 924	Camión Cargo	19.860,94	Secretaría de Desarrollo Urbano y Vialidad
GZB 298	Semirremolque Batea	13.365,42	Secretaría de Desarrollo Urbano y Vialidad
GZB 286	Camión Ford	21.142,46	Secretaría de Desarrollo Urbano y Vialidad
		213.990,67	

De igual forma, en el rubro **Equipos de Computación**, se incluyen computadoras e impresoras incorporadas por opción de compra de leasing, según las Resoluciones de la Secretaría de Economía N° 14.651, 14.652 y 14.653 de fecha 12 de agosto de 2.013.

Por ultimo, cabe aclarar que el detalle de altas contiene bienes que fueron ubicados debido a los relevamientos físicos permanentes que realiza este Departamento.

ALTAS DE BIENES MUEBLES (COSTO DE ADQUISICION EN PESOS)

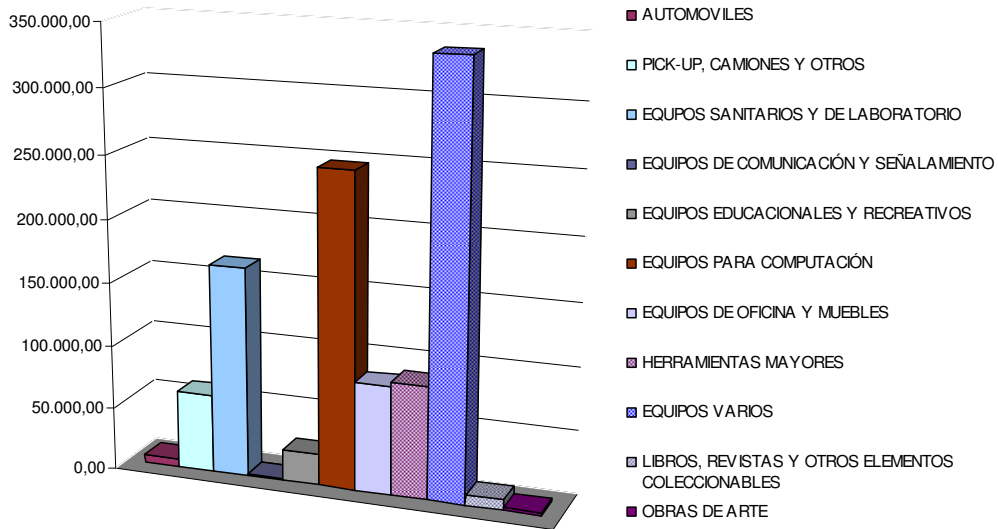

ALTAS DE BIENES MUEBLES (EN UNIDADES)

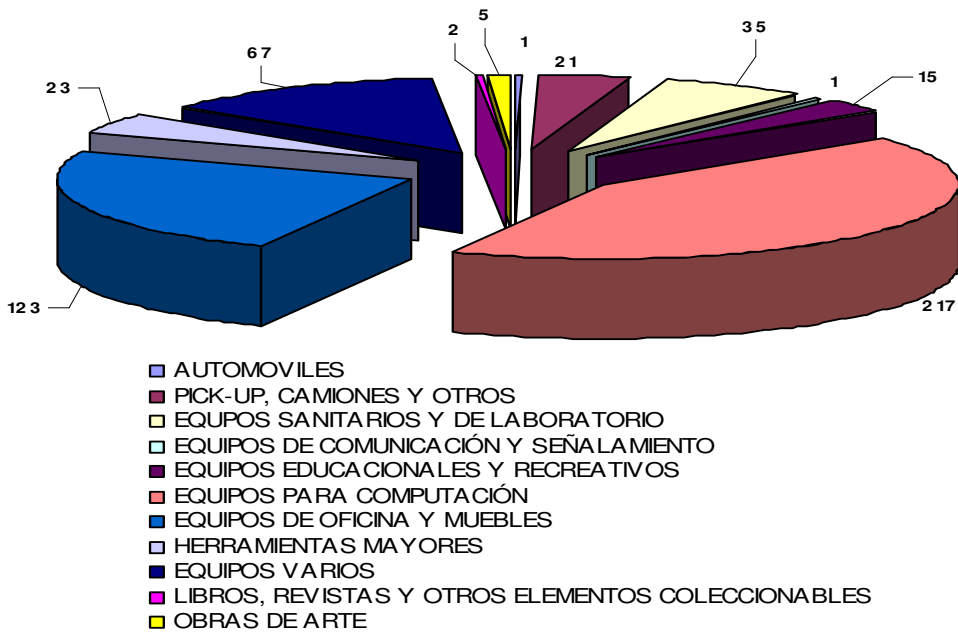

Finalmente, se realiza un análisis de la diferencia que surge de comparar las incorporaciones de bienes de capital expuestas en la ejecución presupuestaria, respecto del alta de bienes de uso y activos intangibles reflejada en los estados contables. Dicha diferencia surge de la aplicación de distintos criterios metodológicos en la elaboración de dichos informes.

CUADRO DE CONCILIACIÓN ALTA DE BIENES PRESUPUESTO - CONTABILIDAD

CONCEPTO	IMPORTE
Incorporaciones de bienes de capital (ordenado a pagar)	41.238.568,93
(-) Construcción de bienes de dominio de terceros	59.600,00
(-) Construcción de viviendas en bienes de terceros	15.563.185,16
INCORPORACIONES DE BIENES DE CAPITAL PROPIOS	25.615.783,77
Más	
Opción de compra leasing no ordenadas a pagar	213.990,67
Otras compras de bienes de uso no ordenadas a pagar	85.986,10
Incorporación de bienes recibidos en donación y surgidos de relevamiento físico	348.948,00
Incorporación por obras finalizadas durante el ejercicio	4.546.692,96
Incorporaciones por ajuste de imputaciones presupuestarias	5.379,00
SUBTOTAL AJUSTES EN MAS	5.200.996,73
Menos	
Cancelación de pasivo del ejercicio anterior por compra de terrenos	2.280.594,77
Cancelación de pasivo del ejercicio anterior por compra de otros bienes de uso	617.537,52
Diferencia de cotización por compra de terrenos	220.719,94
Incremento de gastos por ajuste imputaciones presupuestarias	28.791,28
Utilización de previsión por obras de infraestructura	5.290.558,30
SUBTOTAL AJUSTES EN MENOS	8.438.201,83
ALTA DE BIENES DE USO Y ACTIVOS INTANGIBLES	22.378.578,67

3. Bajas de Bienes

En relación a las **BAJAS**, en el presente ejercicio se concluyó la donación establecida por el Decreto N° 76/12 de bienes no registrables en desuso, que se encontraban en depósito transitorio de bienes y en otras Dependencias Municipales. Estos bienes fueron entregados a la Fundación Social Río Cuarto y que en Anexo se detallan.

Además mediante Decreto N ° 1.438/13 se realizó la donación de dos herramientas de carpintería a la Escuela IPEM N ° 362, para ser utilizados para en las actividades propias de la institución.

En virtud de tomar conocimiento del robo de tres motocicletas con la pertinente denuncia, se procedió a la baja de dichos bienes en el sistema.

Con respeto al movimiento de terrenos cabe mencionar que se registró la baja por la venta de 42 terrenos, adjudicados según Ordenanza N° 1428/11 (**demanda urgente Plan Mi Lugar Mi Sueño II**) por el importe de \$ 10.000,00 cada uno, generando un resultado de venta negativo de \$ 83.333,88, ya que su costo de adquisición fue de \$11.984,14 cada uno.

Finalmente, en relación al **Plan Mi Lugar Mi Sueño I**, fueron revendidos 14 terrenos devueltos por sus adjudicatarios, ajustando el precio de 13 de ellos según lo dispuesto por la Ordenanza N° 399/13, registrando de este modo un resultado positivo de \$273.000 por dicha diferencia.

ANEXO DECRETO 76/12								
CAN T	ID.	COD. AS400	COD. SIM	COD. BARRA	TIPO	V. ORIGEN	V. RESIDUAL	MODELO
1	328	S/N	S/N	S/N	EQUIPO CAJA	-		IBM
1	329	S/N	S/N	S/N	EQUIPO CAJA	-		IBM
1	573	S/N	S/N	S/N	FUENTE	-		shunshine
1	594	9-186-341	99000001-122	654	GABINETE	1.399,00	1,00	generico
1	595	9-186-358	99000001-21	S/N	GABINETE	1.170,00	1,00	generico
1	596	9-186-355	99000001-69	12820	GABINETE	811,00	1,00	generico
1	597	9-186-709	S/N	S/N	GABINETE	-		generico
1	598	9-186-713	S/N	S/N	GABINETE	-		generico
1	602	9-186-704	S/N	S/N	GABINETE	-		generico
1	446	9-186-383	99000001-130	S/N	GABINETE	1.590,00	1,00	COMPAQ IPAQ
1	447	9-186-380	99000001-128	S/N	GABINETE	1.590,00	1,00	COMPAQ IPAQ

ANEXO DECRETO 76/12								
CAN T	ID.	COD. AS400	COD. SIM	COD. BARRA	TIPO	V. ORIGEN	V, RESIDUAL	MODELO
1	448	9-186-378	S/N	S/N	GABINETE	-		COMPAQ IPAQ
1	123	9-186-243	S/N	S/N	GABINETE	-	-	LOGITECH
1	124	9-186-261	99000001-78	5920	GABINETE	1.288,00	1,00	LOGITECH
1	126	9-186-267	99000001-5	S/N	GABINETE	823,00	1,00	AMETECH
1	127	9-186-359	99000001-39	S/N	GABINETE	1.435,00	1,00	S/N
1	128	9-186-215	S/N	S/N	GABINETE	-		LOGITECH
1	129	9-186-317	99000001-37	S/N	GABINETE	1.351,00	1,00	LOGITECH
1	130	9-186-227	99000001-7	S/N	GABINETE	823,00	1,00	S/N
1	131	9-186-256	S/N	S/N	GABINETE	-		LOGITECH
1	132	9-186-248	99000001-111	S/N	GABINETE	823,00	1,00	LOGITECH
1	133	9-186-138	S/N	S/N	GABINETE	-		COMPAQ
1	134	9-186-137	S/N	S/N	GABINETE	-		COMPAQ
1	137	S/N	S/N	S/N	GABINETE	-		LOGITECH
1	138	9-186-189	99000001-52	1105	GABINETE	1,00	1,00	LOGITECH
1	139	9-186-336	99000001-67	S/N	GABINETE	1.399,00	1,00	VISION 2000
1	140	9-186-305	99000001-4	S/N	GABINETE	452,00	1,00	S/N
1	142	9-186-268	S/N	S/N	GABINETE	-		AMETECH
1	143	9-186-176	S/N	S/N	GABINETE	-		BLAZE
1	176	9-186-318	99000001-38	S/N	GABINETE	1.351,00	1,00	S/N
1	177	9-186-158	99000001-89	S/N	GABINETE	1.632,00	1,00	LOGITECH
1	180	9-186-926	S/N	S/N	GABINETE	-		SIEMENS
1	181	9-186-102	S/N	S/N	GABINETE	-		TULIP
1	182	9-186-80	99000001-13	S/N	GABINETE	3.325,00	1,00	OLIVETTI
1	183	9-186-269	99000001-115	S/N	GABINETE	1.013,00	1,00	AMETECH
1	184	9-186-228	99000001-105	S/N	GABINETE	823,00	1,00	LOGITECH
1	185	1-20-100	S/N	S/N	GABINETE	-		S/N
1	186	9-186-94	S/N	S/N	GABINETE	-		TULIP
1	187	9-186-962	S/N	S/N	GABINETE	-		AOPEN
1	188	9-186-179	9028-65	S/N	GABINETE	1,00	1,00	COMPAQ
1	189	9-186-141	S/N	S/N	GABINETE	-		COMPAQ
1	190	9-186-142	99000001-70	S/N	GABINETE	2.607,00	1,00	COMPAQ
1	199	271 VIEJO	S/N	S/N	GABINETE	-		AMETECH
1	200	9-186-229	99000001-106	S/N	GABINETE	823,00	1,00	LOGITECH

ANEXO DECRETO 76/12								
CAN T	ID.	COD. AS400	COD. SIM	COD. BARRA	TIPO	V. ORIGEN	V, RESIDUAL	MODELO
1	201	S/N	S/N	S/N	GABINETE	-		S/N
1	202	9-186-132	S/N	S/N	GABINETE	-		COMPAQ
1	203	9-186-213	99000001-56	S/N	GABINETE	823,00	1,00	LOGITECH
1	213	9-186-90	99000001-149	S/N	GABINETE	2.558,00	1,00	TULIP
1	241	9-186-713	S/N	S/N	GABINETE	-		S/N
1	244	9-186-100	99000001-65	S/N	GABINETE	2.313,00	1,00	EPSON
1	245	9-186-84	9028-63	S/N	GABINETE	1,00	1,00	_ACER
1	246	9-186-148	99000001-160	S/N	GABINETE	3.206,00	1,00	COMPAQ 5100
1	252	9-186-377	6459-11	S/N	GABINETE	1,00	1,00	COMPAQ IPAQ
1	253	9-186-242	S/N	S/N	GABINETE	-		LOGITECH
1	456	9-186-334	S/N	S/N	GABINETE	-		verde
1	457	9-186-223	99000001-34	S/N	GABINETE	823,00	1,00	logitech
1	524	9-186-716	s/n	S/N	GABINETE	-		generico
1	538	7-9-186-9996	s/n	S/N	GABINETE	-		S/N
1	541	9-186-706	S/N	S/N	GABINETE	-		S/N
1	542	9-186-311	S/N	S/N	GABINETE	-		S/N
1	543	9-186-3022	S/N	S/N	GABINETE	-		S/N
1	544	9-186-3009	S/N	S/N	GABINETE	-		S/N
1	546	9-186-233	9900000-45	S/N	GABINETE	823,00	1,00	S/N
1	547	9-186-245	9900000-110	S/N	GABINETE	823,00	1,00	S/N
1	548	9-186-930	6093-16	10612	GABINETE	2.390,00	1,00	S/N
1	549	9-186-25	S/N	S/N	GABINETE	-		S/N
1	550	9-186-910	S/N	S/N	GABINETE	-		S/N
1	551	9-186-354	S/N	S/N	GABINETE	-		S/N
1	552	9-186-954	S/N	S/N	GABINETE	-		S/N
1	553	9-186-253	S/N	S/N	GABINETE	-		S/N
1	554	9-186-710	S/N	S/N	GABINETE	-		S/N
1	555	9-186-157	99000001-153	S/N	GABINETE	2.607,00	1,00	S/N
1	556	9-186-796	9027-6	7130	GABINETE	175,00	1,00	compaq
1	562	9-186-355	99000001-9	S/N	GABINETE	811,00	1,00	generico
1	565	9-186-715	11411-1	S/N	GABINETE	1,00	1,00	generico
1	566	s/n	S/N	S/N	GABINETE	-		compaq deskpro
1	567	9-186-913	S/N	S/N	GABINETE	-		generico

ANEXO DECRETO 76/12								
CANT	ID.	COD. AS400	COD. SIM	COD. BARRA	TIPO	V. ORIGEN	V, RESIDUAL	MODELO
1	568	9-186-93	99000050-1	S/N	GABINETE	1,00	1,00	TULIP
1	570	9-186-225	99000001-63	S/N	GABINETE	825,00	1,00	generico
1	571	9-186-327	99000001-47	S/N	GABINETE	1.200,00	1,00	generico
1	593	s/n	S/N	S/N	GABINETE	-		generico
1	599	9-186-381	S/N	S/N	GABINETE	-		compaq i-paq
1	600	9-186-969	S/N	S/N	GABINETE	-		compaq i-paq
1	601	9-186-959	S/N	S/N	GABINETE	-		compaq i-paq
1	608	9-186-399	S/N	S/N	GABINETE	-		generico
1	609	9-186-913	S/N	S/N	GABINETE	-		generico
1	612	9-198-1376A	S/N	S/N	GABINETE	-		generico
1	639	9-198-129	S/N	S/N	GABINETE	-		generico
1	645	2-683-3013	S/N	S/N	GABINETE	-		generico
1	442	9-186-407	S/N	S/N	GABINETE	-		COMPAQ IPAQ
1	445	9-186-390	99000050-3	S/N	GABINETE	1,00	1,00	COMPAQ IPAQ
1	531	S/N	S/N	S/N	HARDDISK	-		MAXTOR
1	603	9-269-74	9900095-29	S/N	HUB	500,00	1,00	3 com
1	611	9-186-236	S/N	S/N	IMPRESOR A	-		hp 3420
1	205	2-683-73	99000174-48	S/N	IMPRESOR A	445,00	1,00	HP DESKJET 340
1	206	2-683-113	99000093-1	S/N	IMPRESOR A	419,00	1,00	HP DESKJET 340
1	209	2-683-904	S/N	S/N	IMPRESOR A	-		HP DESKJET 680C
1	210	2-683-106	S/N	S/N	IMPRESOR A	-		HP DESKJET 692C
1	217	2-683-117	99000174-11	S/N	IMPRESOR A	328,00	1,00	HP DESKJET 610C
1	227	2-683-118	990000174-12	S/N	IMPRESOR A	328,64	1,00	HP DESKJET 692C
1	229	2-683-128	S/N	S/N	IMPRESOR A	-		HP DESKJET 692C
1	238	2-683-238	S/N	S/N	IMPRESOR A	-		HP DESKJET 3820
1	239	2-683-255	S/N	S/N	IMPRESOR A	-		XEROX PHASER 3450
1	261	S/N	S/N	S/N	IMPRESOR A	-		EPSON LQ2550
1	271	2-683-52	S/N	S/N	IMPRESOR A	-		EPSON STYLUS FX 1170
1	273	2-683-19	99000157-41	S/N	IMPRESOR A	684,00	1,00	EPSON STYLUS FX 1170
1	274	9-186-18	9900001-6	S/N	IMPRESOR A	394,00	1,00	EPSON ACTIVE PRINTER 2500
1	275	2-683-187	99000174-4	11358	IMPRESOR A	170,00	1,00	EPSON STYLUS 1520
1	284	7-2-683-1194A	10296-1	S/N	IMPRESOR A	1,00	1,00	EPSON LX810
1	464	2-683-251	S/N	S/N	IMPRESOR A	-		XEROX PHASER 3450

ANEXO DECRETO 76/12								
CANT	ID.	COD. AS400	COD. SIM	COD. BARRA	TIPO	V. ORIGEN	V, RESIDUAL	MODELO
1	513	2-683-244	99000157-15	S/N	IMPRESOR A	346,00	1,00	hp 3650
1	514	2-683-291	9599-1	S/N	IMPRESOR A	237,00	1,00	hp 3650
1	515	2-683-294	8815-1	S/N	IMPRESOR A	237,00	1,00	hp3845
1	516	2-683-288	S/N	S/N	IMPRESOR A	-		hp3845
1	517	2-683-183	S/N	S/N	IMPRESOR A	-		hp1100
1	525	2-683-182	99000151-6	S/N	IMPRESOR A	612,00	1,00	hp 1100
1	526	2-683-110	S/N	S/N	IMPRESOR A	-		hp 6l
1	527	2-683-18 o 13 ..?	S/N	S/N	IMPRESOR A	-		hp 1100
1	528	2-683-70	99000151-19	S/N	IMPRESOR A	785,00	1,00	hp 5l
1	529	2-683-111	99000151-7	S/N	IMPRESOR A	575,00	1,00	hp 6j
1	559	9-186-9994	S/N	S/N	IMPRESOR A	-		epson stylus c45
1	561	2-683-132	99000174-31	S/N	IMPRESOR A	328,64	1,00	hp 692c
1	563	2-683-8	99000166-5	S/N	IMPRESOR A	1,00	1,00	hp deskjet 500c
1	574	2-683-86	S/N	S/N	IMPRESOR A	-		hp desject 820 cxt
1	575	2-683-279	99000174-27	S/N	IMPRESOR A	237,00	1,00	hp 3845
1	576	s/n	S/N	S/N	IMPRESOR A	-		hp 692c
1	577	2-683-42	S/N	S/N	IMPRESOR A	-		hp laserjet 5l
1	578	2-683-276	99000174-25	S/N	IMPRESOR A	237,00	1,00	hp 3845
1	579	2-683-282	9334-1	S/N	IMPRESOR A	237,00	1,00	hp3845
1	580	2-683-122	99000174-15	S/N	IMPRESOR A	328,74	1,00	hp 3650
1	581	2-683-245	99000157-10	S/N	IMPRESOR A	346,60	1,00	hp 693c
1	582	2-683-39	99000157-27	S/N	IMPRESOR A	447,00	1,00	hp 692c
1	583	2-683-144	S/N	S/N	IMPRESOR A	-		epson stylus 1520
1	584	2-683-714A	11408-1	S/N	IMPRESOR A	1,00	1,00	hp 3535
1	585	2-683-190	S/N	S/N	IMPRESOR A	-		epson stylus 1520
1	587	2-683-263	99000151-23	S/N	IMPRESOR A	18.480,00	1,00	hp 692c
1	590	2-683-109	S/N	S/N	IMPRESOR A	-		epson stylus 1520
1	604	2-683-161	99000174-20	S/N	IMPRESOR A	308,00	1,00	hp 692c
1	637	2-683-62	S/N	S/N	IMPRESOR A	-		hp 820
1	638	2-683-751	S/N	S/N	IMPRESOR A	-		hp 695
1	640	2-683-48	S/N	S/N	IMPRESOR A	-		epson 1170
1	641	2-683-307	S/N	S/N	IMPRESOR A	-		hp 3845
1	642	2-683-259	S/N	S/N	IMPRESOR A	-		hp 3650

ANEXO DECRETO 76/12								
CANT	ID.	COD. AS400	COD. SIM	COD. BARRA	TIPO	V. ORIGEN	V, RESIDUAL	MODELO
1	643	2-683-2201A	11136-1	S/N	IMPRESOR A	1,00	1,00	epson 1170
1	644	2-683-2297A	S/N	S/N	IMPRESOR A	-		epson 1050
1	530	S/N	S/N	S/N	LECTORA	-		damsung 52 x
1	532	S/N	S/N	S/N	LECTORA	-		genius 44x max
1	533	S/N	S/N	S/N	LECTORA	-		52x max
1	534	S/N	S/N	S/N	LECTORA	-		52x max
1	572	s/n	S/N	S/N	LECTORA	-		generica
1	12	S/N	S/N	S/N	MONITOR	-		SAMSUNG 750S
1	13	S/N	S/N	S/N	MONITOR	-		COMPAQ S710
1	14	9-186-425	9900001-54	S/N	MONITOR	1.716,25	1,00	SAMSUNG 551V
1	22	S/N	S/N	S/N	MONITOR	-		IBM
1	268	9-186-XX9	S/N	S/N	MONITOR	-		SAMSUNG SYNCMASTER 400B
1	269	9-186-251	9900001-113	S/N	MONITOR	823,00	1,00	SAMSUNG SYNCMASTER 400NB
1	313	9-186-96	S/N	S/N	MONITOR	-		TULIP (1994)
1	327	9-186-45	9900001-164	S/N	MONITOR	6.000,00	1,00	NEC (1993)
1	334	9-186-86	S/N	S/N	MONITOR	-		TULIP (1994)
1	335	7-9-186-998A	S/N	S/N	MONITOR	-		TATUNG (~92)
1	336	7-9-186-140	10272-1	S/N	MONITOR	1,00	1,00	COMPAQ (~94)
1	337	7-9-186-134	S/N	S/N	MONITOR	-		COMPAQ (~94)
1	338	9-186-254	S/N	S/N	MONITOR	-		TATUNG (~93)
1	339	1-120-103/1	S/N	S/N	MONITOR	-		SAMSUNG 510S (1998)
1	340	9-186-102	S/N	S/N	MONITOR	-		TULIP (1994)
1	341	9-186-421	12933-13	S/N	MONITOR	9.237,00	1,00	SAMSUNG 753S (2003)
1	539	S/N	S/N	S/N	MONITOR	-		ksai
1	540	S/N	S/N	S/N	MONITOR	-		treesoma
1	558	14548	S/N	S/N	MONITOR	-		proview
1	560	9-186-42	S/N	S/N	MONITOR	-		samsung
1	613	s/n	S/N	S/N	MONITOR	-		olivetti
1	614	9-198-189	S/N	S/N	MONITOR	-		five star
1	615	s/n	S/N	S/N	MONITOR	-		samsung
1	616	9-198-715	S/N	S/N	MONITOR	-		TULIP
1	617	9-198-374	S/N	S/N	MONITOR	-		philips
1	618	9-198-87	S/N	S/N	MONITOR	-		samsung
1	61	9-198-241	S/N	S/N	MONITOR	-		malic

ANEXO DECRETO 76/12								
CAN T	ID.	COD. AS400	COD. SIM	COD. BARRA	TIPO	V. ORIGEN	V, RESIDUAL	MODELO
	9							
1	620	9-198-141	S/N	S/N	MONITOR	-		compaq 141
1	621	s/n	S/N	S/N	MONITOR	-		hp 5502
1	622	9-198-314	S/N	S/N	MONITOR	-		VIEWSONIC (1998)
1	623	9-198-219	S/N	S/N	MONITOR	-		samsung
1	626	s/n	S/N	S/N	MONITOR	-		samsung
1	627	s/n	S/N	S/N	MONITOR	-		liken
1	628	s/n	S/N	S/N	MONITOR	-		samsung
1	630	9-198-368	S/N	S/N	MONITOR	-		land
1	631	s/n	S/N	S/N	MONITOR	-		aoc
1	632	9-198-246	S/N	S/N	MONITOR	-		samsung
1	634	9-198-342	S/N	S/N	MONITOR	-		philips
1	635	9-198-367	S/N	S/N	MONITOR	-		land
1	624	9-198-270	S/N	S/N	MONITOR	-		samsung
1	625	9-198-342	S/N	S/N	MONITOR	-		samsung
1	629	9-198-737	S/N	S/N	MONITOR	-		ACER
1	633	s/n	S/N	S/N	MONITOR	-		samsung
1	636	9-198-231	S/N	S/N	MONITOR	-		samsung
1	135	9-186-208	9900001-165	S/N	NOTEBOOK	1,00	1,00	_ACER
1	136	S/N	S/N	S/N	NOTEBOOK	-		COMPAQ
1	243	7-9-186-83	2820D	S/N	NOTEBOOK	-		COMPAQ CONTURA
1	521	9-186-152	99000001-161	S/N	NOTEBOOK	4.440,00	1,00	compaq armada 1110
1	522	9-186-74	990000050-5	S/N	NOTEBOOK	1,00	1,00	compaq contura
1	537	s/n	CNU62203Z2	S/N	NOTEBOOK	-		HP compaq nx6120
1	40	S/N	K3985001798	S/N	SCANNER	-		GENIUS COLORVIVID +
1	523	S/N	117959	S/N	TECLADO	-		
1	535	S/N	S/N	S/N	TECLADO	-		
1					cartuchos y toner	-		
3					discos	-		
2					ibm kits	-		
1					mouses	-		
1					parlantes	-		
1					diskettes	-		
1					placas	-		
1					repuestos impresoras	-		

ANEXO DECRETO 76/12

CANT	ID.	COD. AS400	COD. SIM	COD. BARRA	TIPO	V. ORIGEN	V, RESIDUAL	MODELO
1					trafos	-		
1					compacteras	-		
2					fuentes	-		
1					modems	-		
1					cilindros	-		
2					lectoras c barra	-		
1					fusor roto	-		
1					lapiz opticos	-		
1					cables paralelos	-		
1					potencias	-		
1					modems router	-		
4					plasticos de impresoras	-		

Información Anexa al Cuerpo I

- Composición Arqueo
- Conciliaciones Bancarias
- Ejecución Presupuestaria de Gastos EMOS e IMV